

Demande de Dossier d'Autorisation de Construire Aménager Modifier un ERP (ACAM)

Objet :

Travaux de Mise en Accessibilité

Adresse :

Campus Nancy -Charlemagne - 2 Ter Boulevard Charlemagne
54000 Nancy

Maitre d'Ouvrage :

Université de Lorraine
34 Cours Leopold
54052 Nancy



MOE :

Sherp'Accès (Mandataire)

19 route des gardes - 92190 Meudon - Tel 01 46 23 09 58

AEG 54 (Economie - OPC)

5 Rue de la Butte - 54 210 Saint Nicolas de Port - Tel 03 83 38 25 06

BET Louvet (Fluides)

15 Avenue de la Garenne - 54000 Nancy - Tel 03 83 28 85 85

AJA -SSI (Ingénierie de Sécurité Incendie)

1 Rue du Limousin- 54110 Dombasle sur Meurthe - Tel 07 72 66 63 82

Travaux Mise en Accessibilité - Nancy Charlemagne



Date : 06-2025

Accès piéton depuis portillon

Extrait Plan DWG

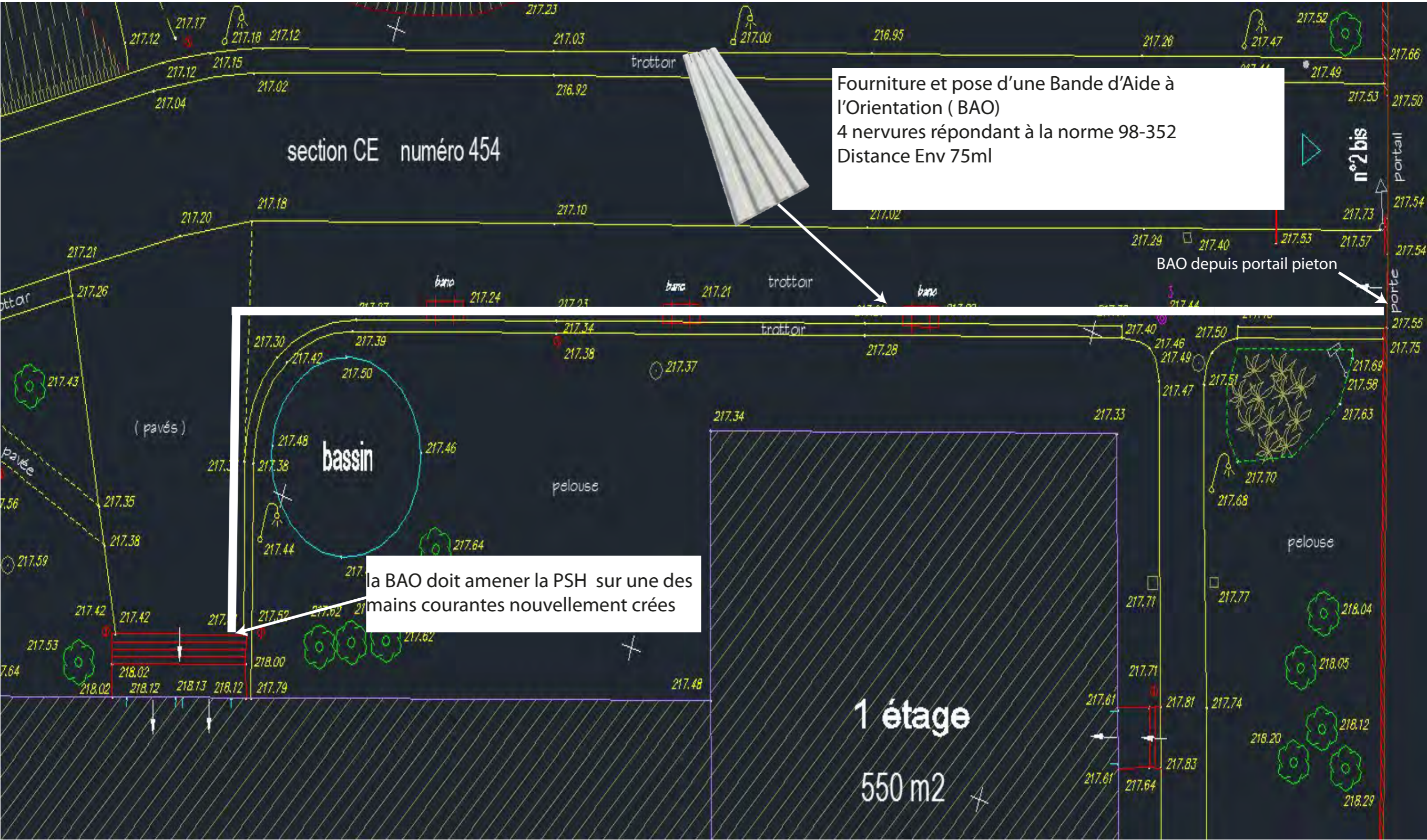

Les plans sont la propriété de Sherp'Accès. Ils ne peuvent être communiqués à des tiers sans autorisation écrite de notre part. Les cotations indiquées sont données à titre indicatif. Les entreprises doivent procéder à la vérification des côtes afin d'établir les plans d'exécution.

	Nancy Charlemagne Mise en Accessibilité Cheminement Extérieur Accès depuis Portillon piéton Université de Lorraine - Site Nancy Charlemagne		Echelle Sans	Etat Existant	
--	--	--	-----------------	---------------	--

Extrait Plan DWG

Localisation de l'Accès



Accès Extérieur Amphi

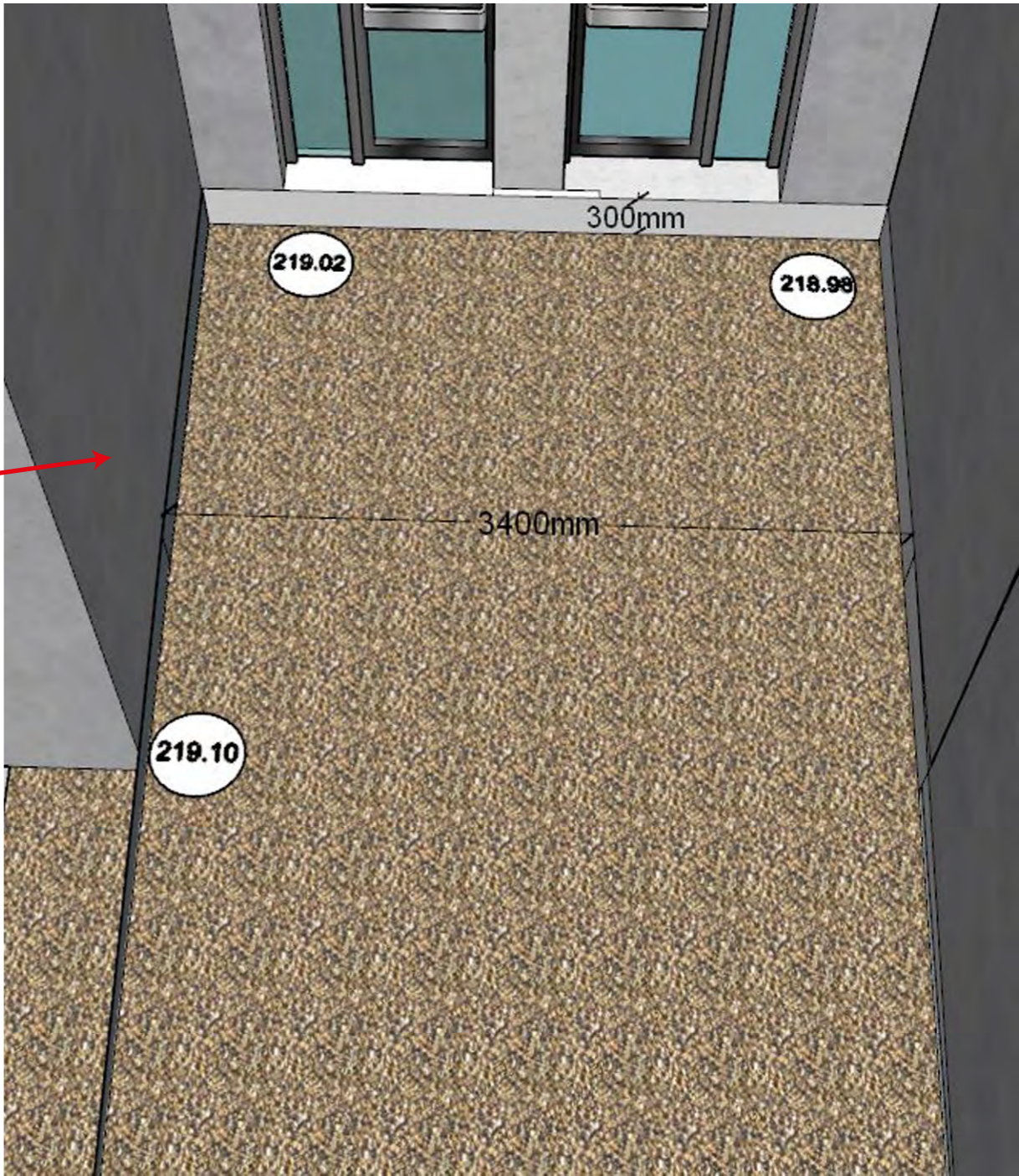

Les plans sont la propriété de Sherp'Accès. Ils ne peuvent être communiqués à des tiers sans autorisation écrite de notre part. Les cotations indiquées sont données à titre indicatif. Les entreprises doivent procéder à la vérification des côtes afin d'établir les plans d'exécution.

	Nancy Charlemagne Mise en Accessibilité Cheminement Extérieur Accès Amphi Université de Lorraine - Site Nancy Charlemagne		Echelle Sans	Etat Existant	
--	---	--	-----------------	---------------	--

Accès Extérieur Amphi- Schématisation Accès

Extrait Plan DWG

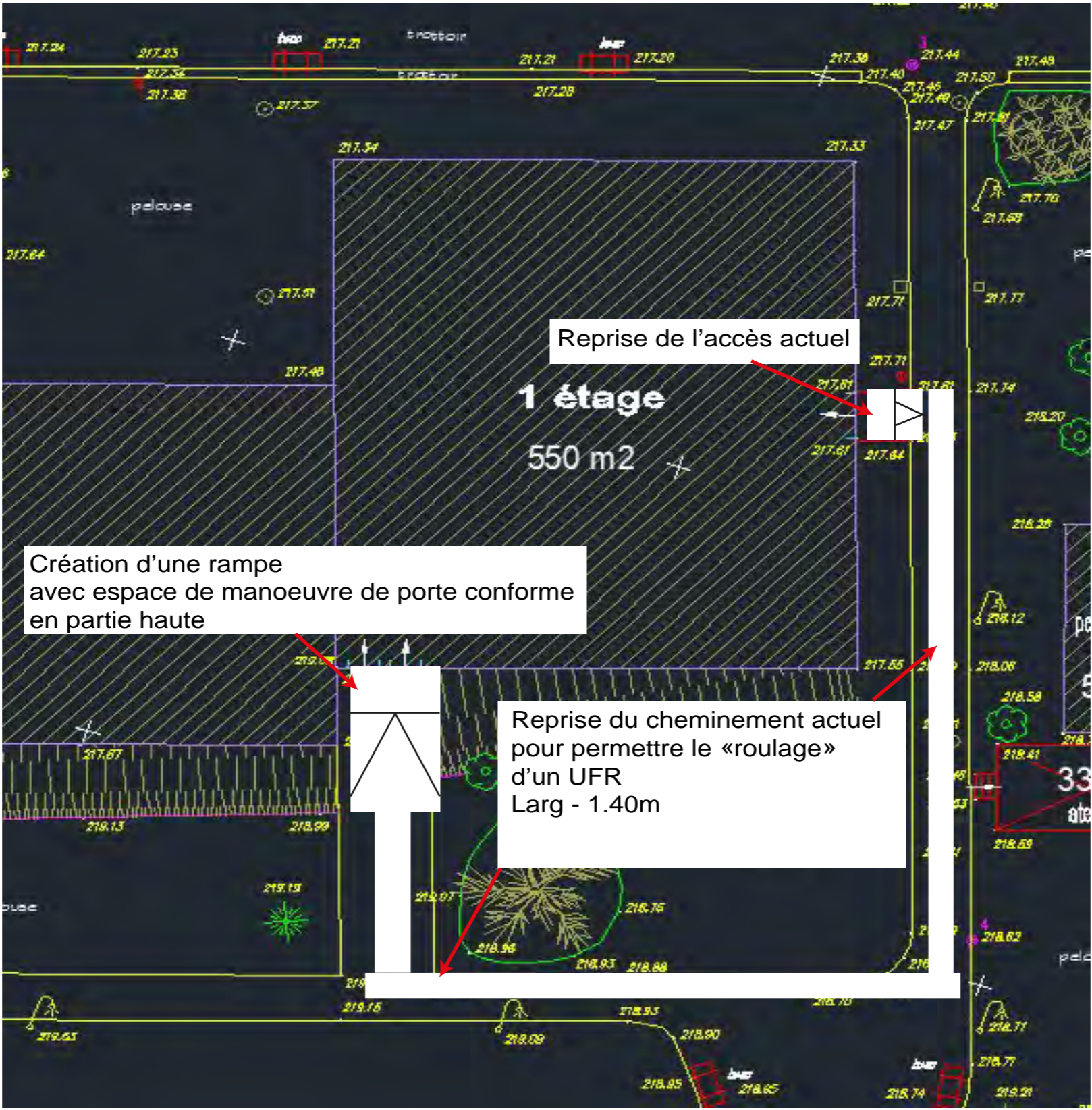

Les plans sont la propriété de Sherp'Accès. Ils ne peuvent être communiqués à des tiers sans autorisation écrite de notre part. Les cotations indiquées sont données à titre indicatif. Les entreprises doivent procéder à la vérification des côtes afin d'établir les plans d'exécution.

	Nancy Charlemagne Mise en Accessibilité Cheminement Extérieur Accès Amphi Université de Lorraine - Site Nancy Charlemagne		Echelle Sans	Etat Existant	
--	---	--	---------------------	---------------	--

第24章

△

基础题



section CE numéro 454



Cotes
218.98

Longueur
Env 17 ml

Pourcentage
Env < 2 %

Cotes
219.15

Cotes
217.81

Longueur
Env 26 ml

Pourcentage
Env 3 %

Cotes
218.49

Longueur
Env 4 ml

Pourcentage
Env 5 %

Cotes
218.70

Cotes
219.15

Cotes
218.66

Longueur
Env 27ml
Pourcentage
Env 2 %

Localisation sur plan



Accès Extérieur Amphi Projeté
Vue dessus

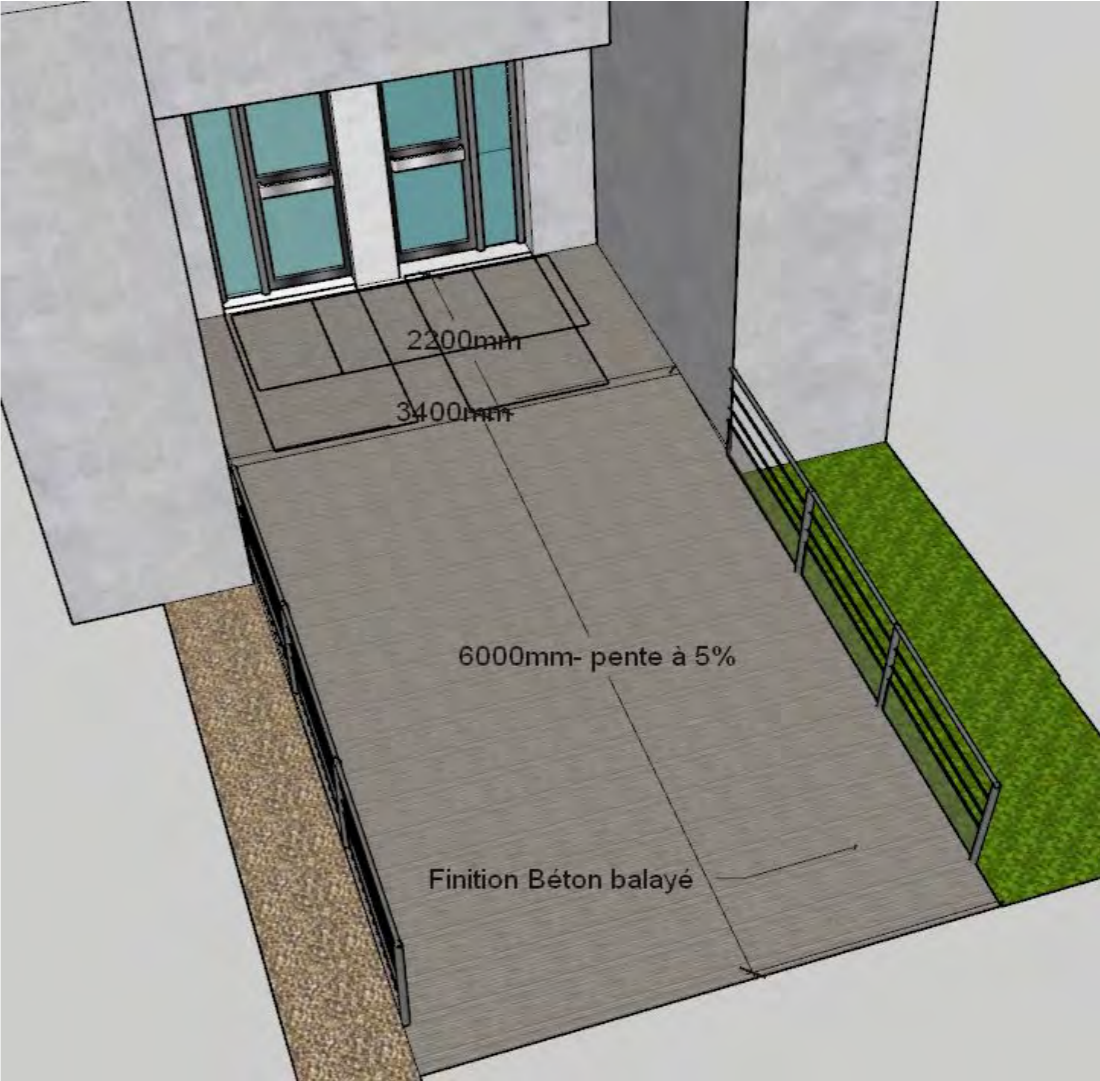

Accès Extérieur Projeté
Vue Latérale - Garde Corps

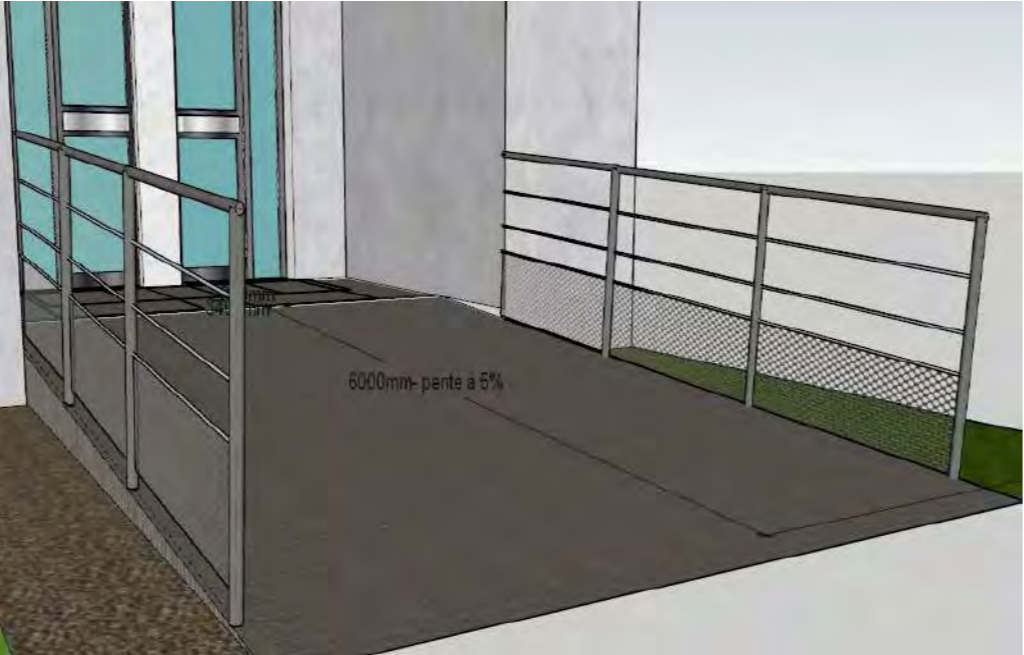

Les plans sont la propriété de Sherp'Accès. Ils ne peuvent être communiqués à des tiers sans autorisation écrite de notre part. Les cotations indiquées sont données à titre indicatif. Les entreprises doivent procéder à la vérification des côtes afin d'établir les plans d'exécution.

	Nancy Charlemagne Mise en Accessibilité Cheminement Extérieur Accès Amphi Université de Lorraine - Site Nancy Charlemagne		Echelle Sans	Etat Projeté	
--	---	--	-----------------	--------------	--

Escalier entrée principale

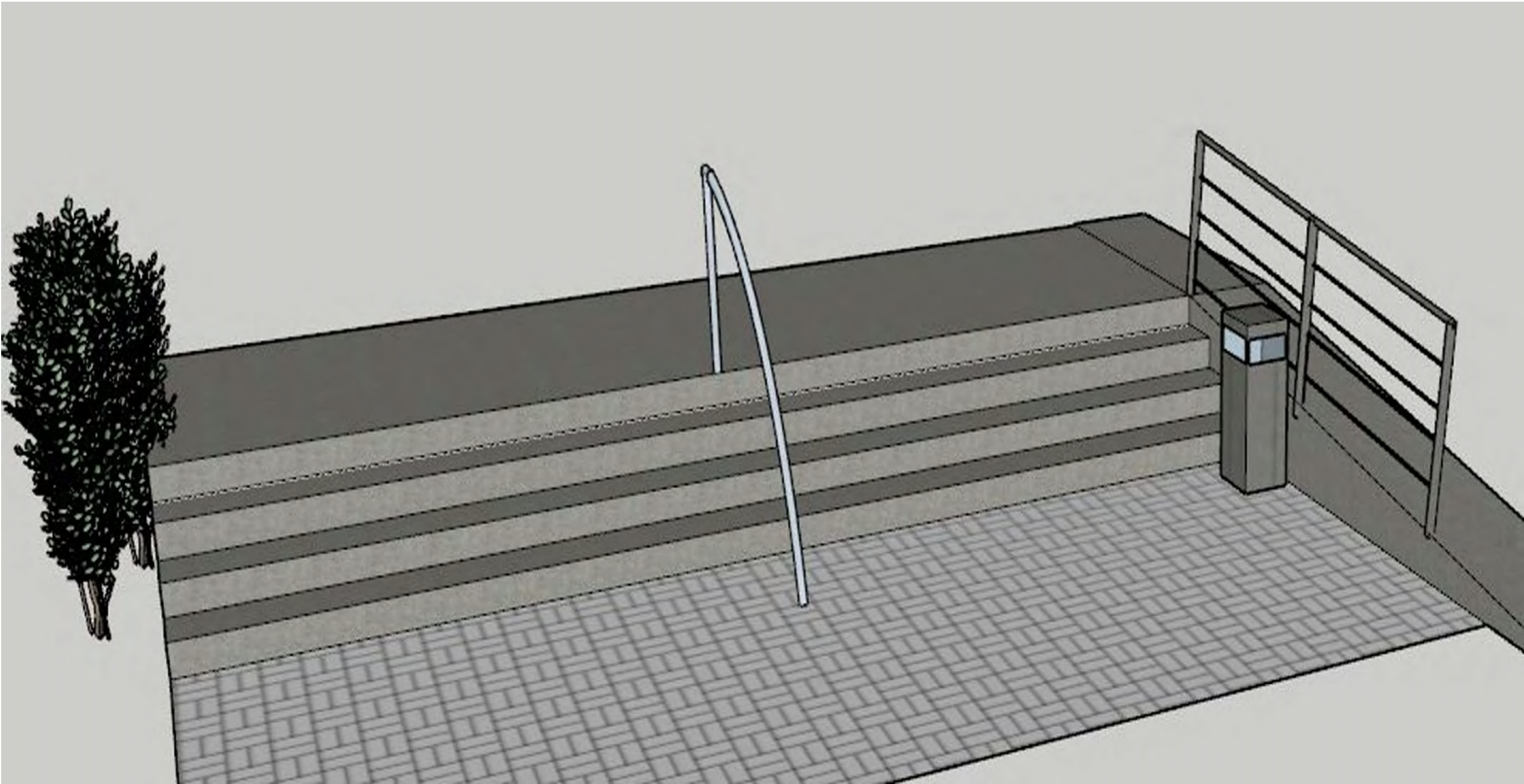

Les plans sont la propriété de Sherp'Accès. Ils ne peuvent être communiqués à des tiers sans autorisation écrite de notre part. Les cotations indiquées sont données à titre indicatif. Les entreprises doivent procéder à la vérification des côtes afin d'établir les plans d'exécution.

	Nancy Charlemagne Mise en Accessibilité Escalier entrée principale Rdc Université de Lorraine - Site Nancy Charlemagne		Echelle Sans	Etat Existant	
--	--	--	---------------------	---------------	--

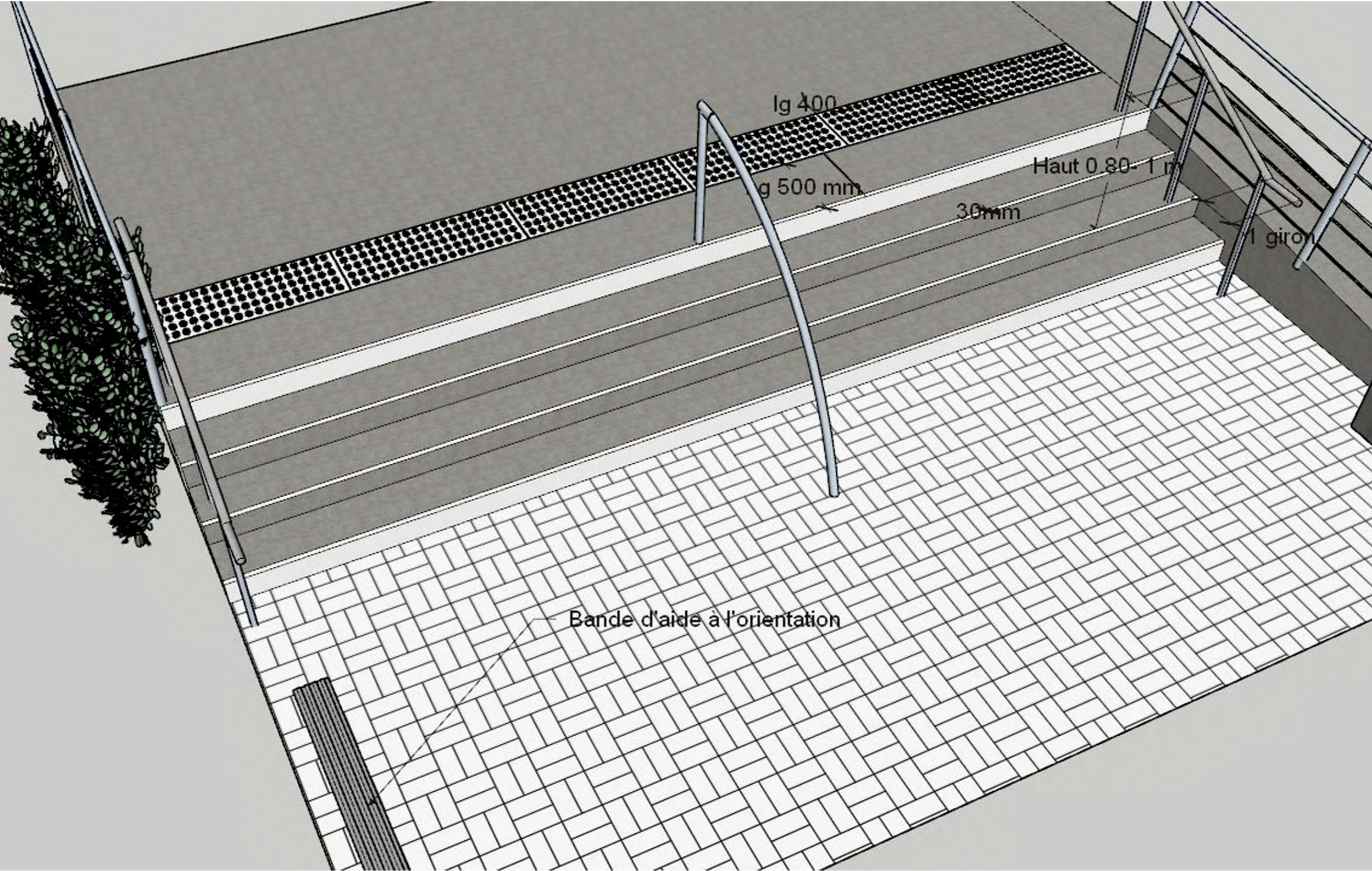

Les plans sont la propriété de Sherp'Accès. Ils ne peuvent être communiqués à des tiers sans autorisation écrite de notre part. Les cotations indiquées sont données à titre indicatif. Les entreprises doivent procéder à la vérification des côtes afin d'établir les plans d'exécution.

	Nancy Charlemagne Mise en Accessibilité Escalier entrée principale Rdc Université de Lorraine - Site Nancy Charlemagne		Echelle Sans	Etat Projeté	
--	--	--	---------------------	--------------	--

Escalier Gradin - Depuis Parking Etudiant

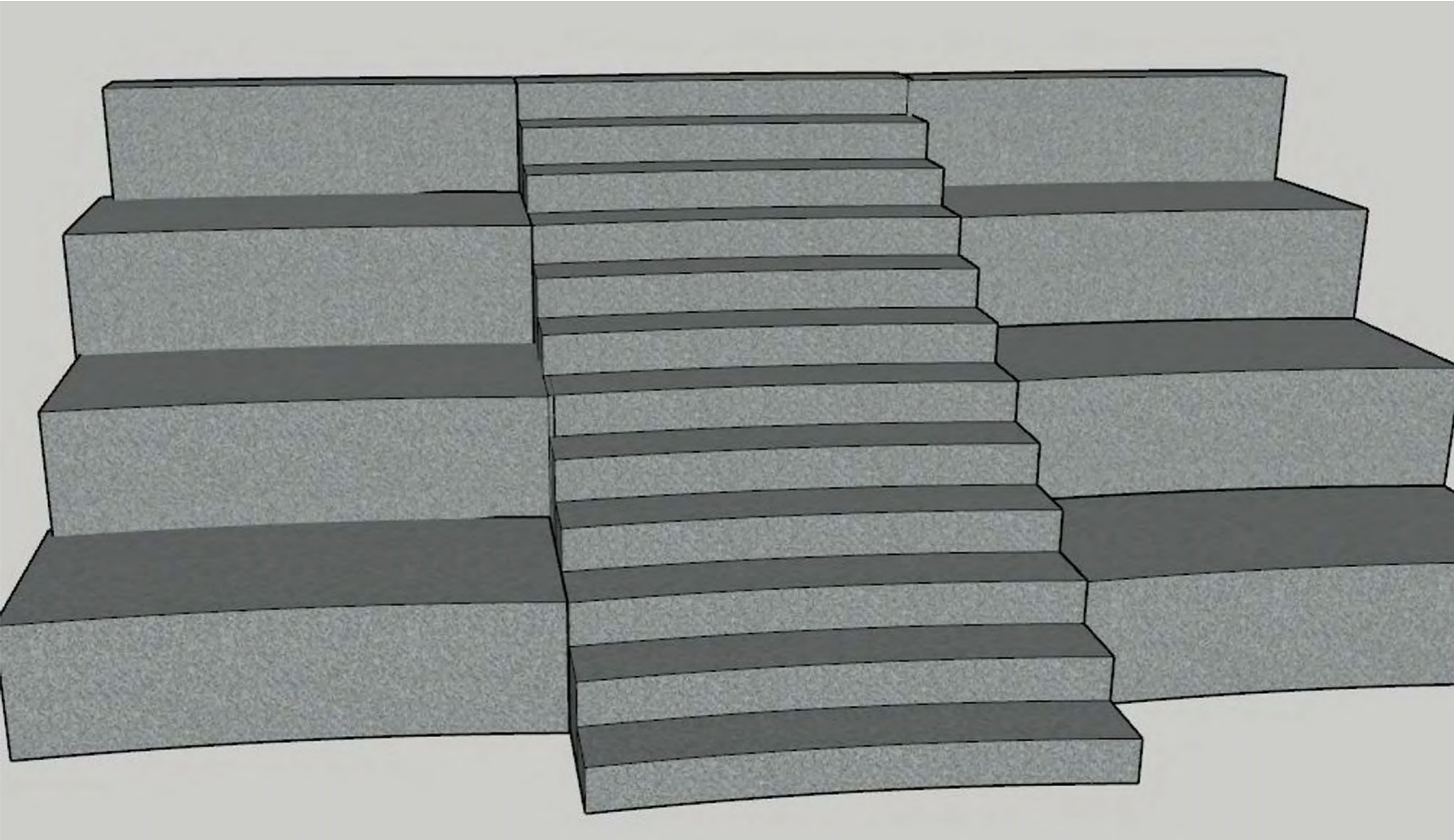

Les plans sont la propriété de Sherp'Accès. Ils ne peuvent être communiqués à des tiers sans autorisation écrite de notre part. Les cotations indiquées sont données à titre indicatif. Les entreprises doivent procéder à la vérification des côtes afin d'établir les plans d'exécution.

	Nancy Charlemagne Mise en Accessibilité Escalier Amphi Verdure Rdc Université de Lorraine - Site Nancy Charlemagne		Echelle Sans	Etat Existant	
--	--	--	---------------------	---------------	--

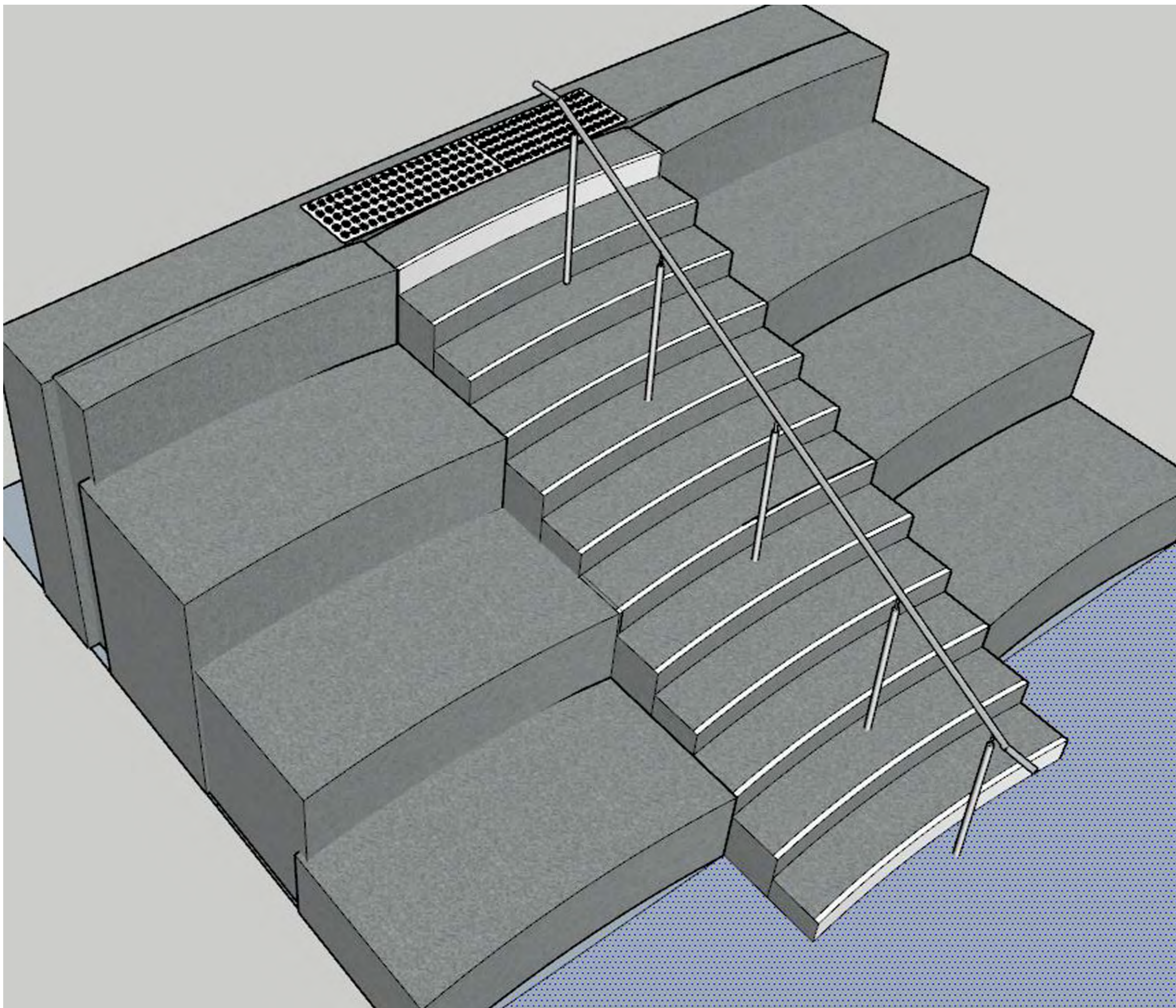

Les plans sont la propriété de Sherp'Accès. Ils ne peuvent être communiqués à des tiers sans autorisation écrite de notre part. Les cotations indiquées sont données à titre indicatif. Les entreprises doivent procéder à la vérification des côtes afin d'établir les plans d'exécution.

	Nancy Charlemagne Mise en Accessibilité Escalier Amphi Verduze Rdc Université de Lorraine - Site Nancy Charlemagne		Echelle Sans	Etat Projeté	
--	--	--	---------------------	--------------	--

Plan Rez de Chaussée

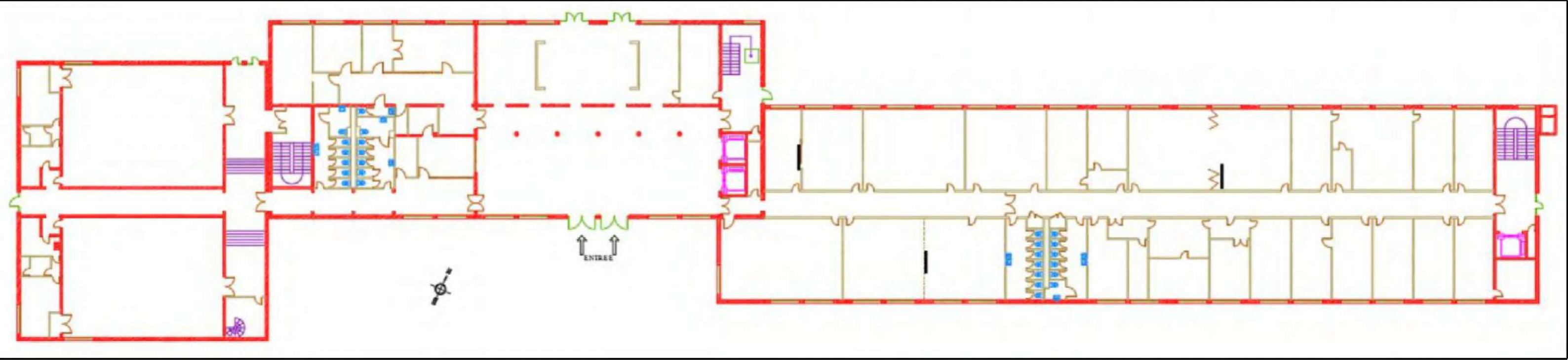

Les plans sont la propriété de Sherp'Accès. Ils ne peuvent être communiqués à des tiers sans autorisation écrite de notre part. Les cotations indiquées sont données à titre indicatif. Les entreprises doivent procéder à la vérification des côtes afin d'établir les plans d'exécution.

	Nancy Charlemagne Mise en Accessibilité Plan RDC Université de Lorraine - Site Nancy Charlemagne		Echelle 1/500 ème	Etat Existant	
--	--	--	----------------------	---------------	--

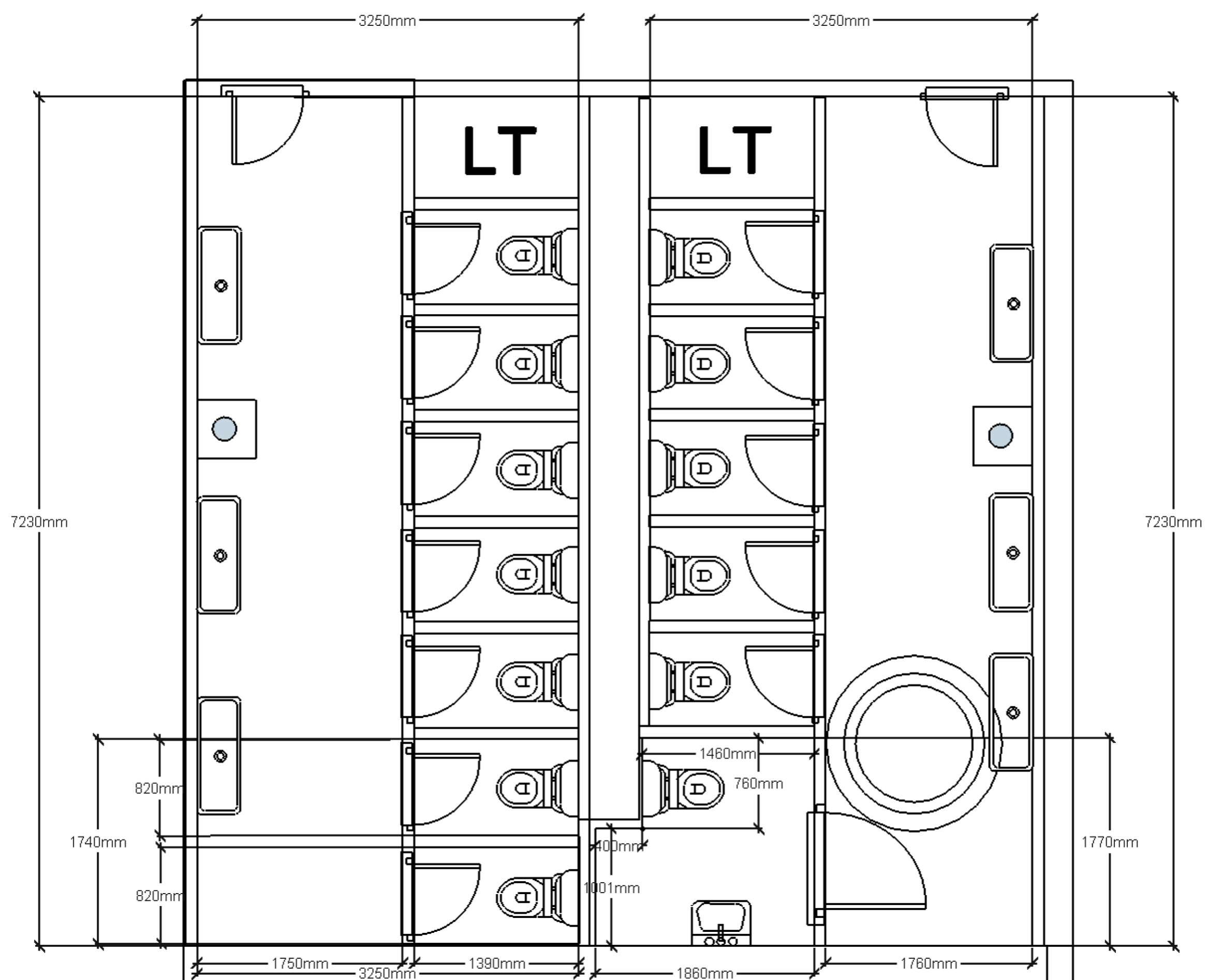

Les plans sont la propriété de Sherp'Accès. Ils ne peuvent être communiqués à des tiers sans autorisation écrite de notre part. Les cotations indiquées sont données à titre indicatif. Les entreprises doivent procéder à la vérification des côtes afin d'établir les plans d'exécution.

	<p>Nancy Charlemagne Mise en Accessibilité Sanitaire Rdc CHC Université de Lorraine - Site Nancy Charlemagne</p>	<p>Echelle 1/50 ème</p>	<p>Etat Actuel</p>	
--	--	-----------------------------	--------------------	--

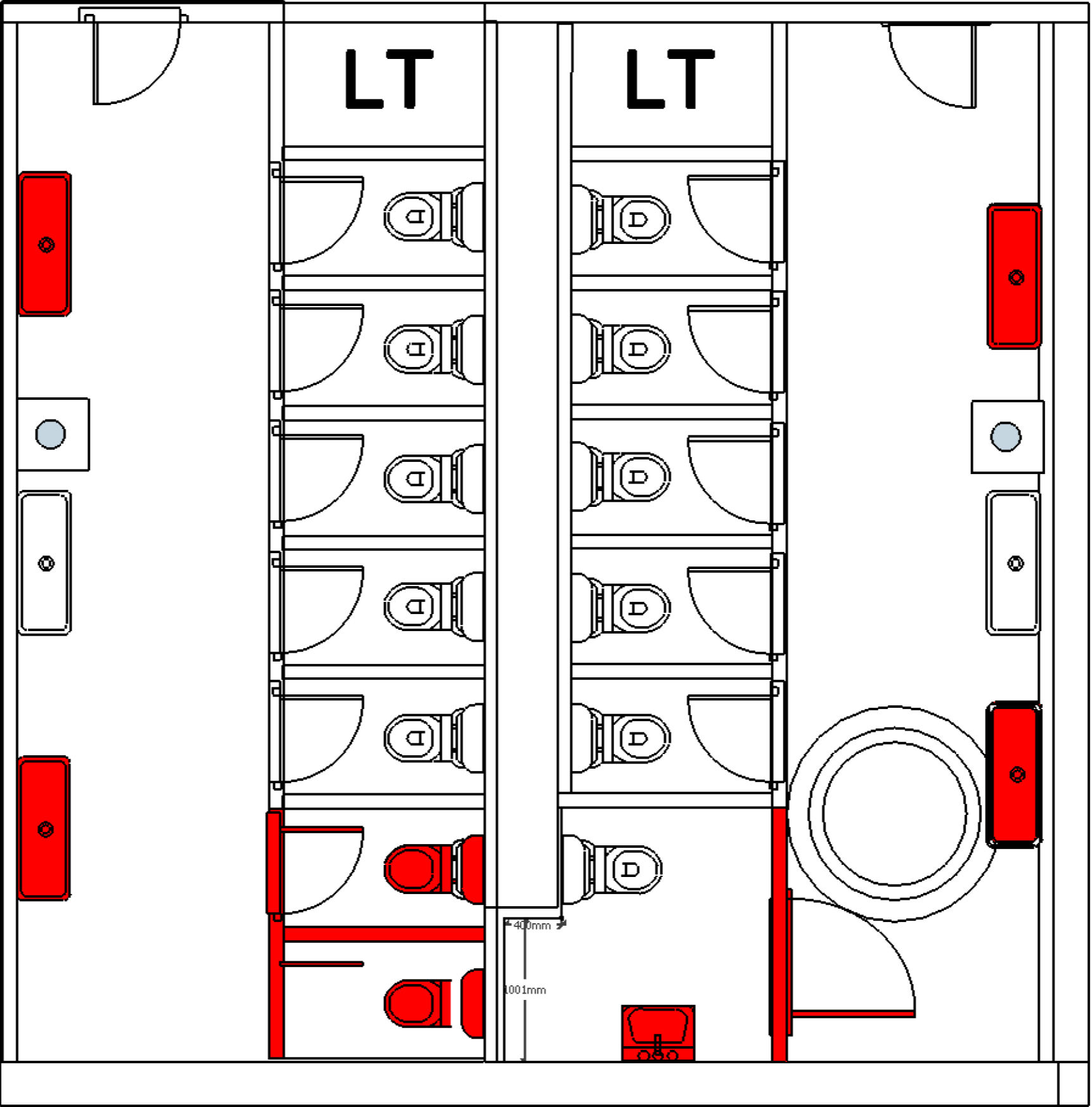

Les plans sont la propriété de Sherp'Accès. Ils ne peuvent être communiqués à des tiers sans autorisation écrite de notre part. Les cotations indiquées sont données à titre indicatif. Les entreprises doivent procéder à la vérification des côtes afin d'établir les plans d'exécution.

	Nancy Charlemagne Mise en Accessibilité Sanitaire Rdc CHC Université de Lorraine - Site Nancy Charlemagne		Echelle Sans	Etat Actuel - Dépose	
--	---	--	-----------------	----------------------	--

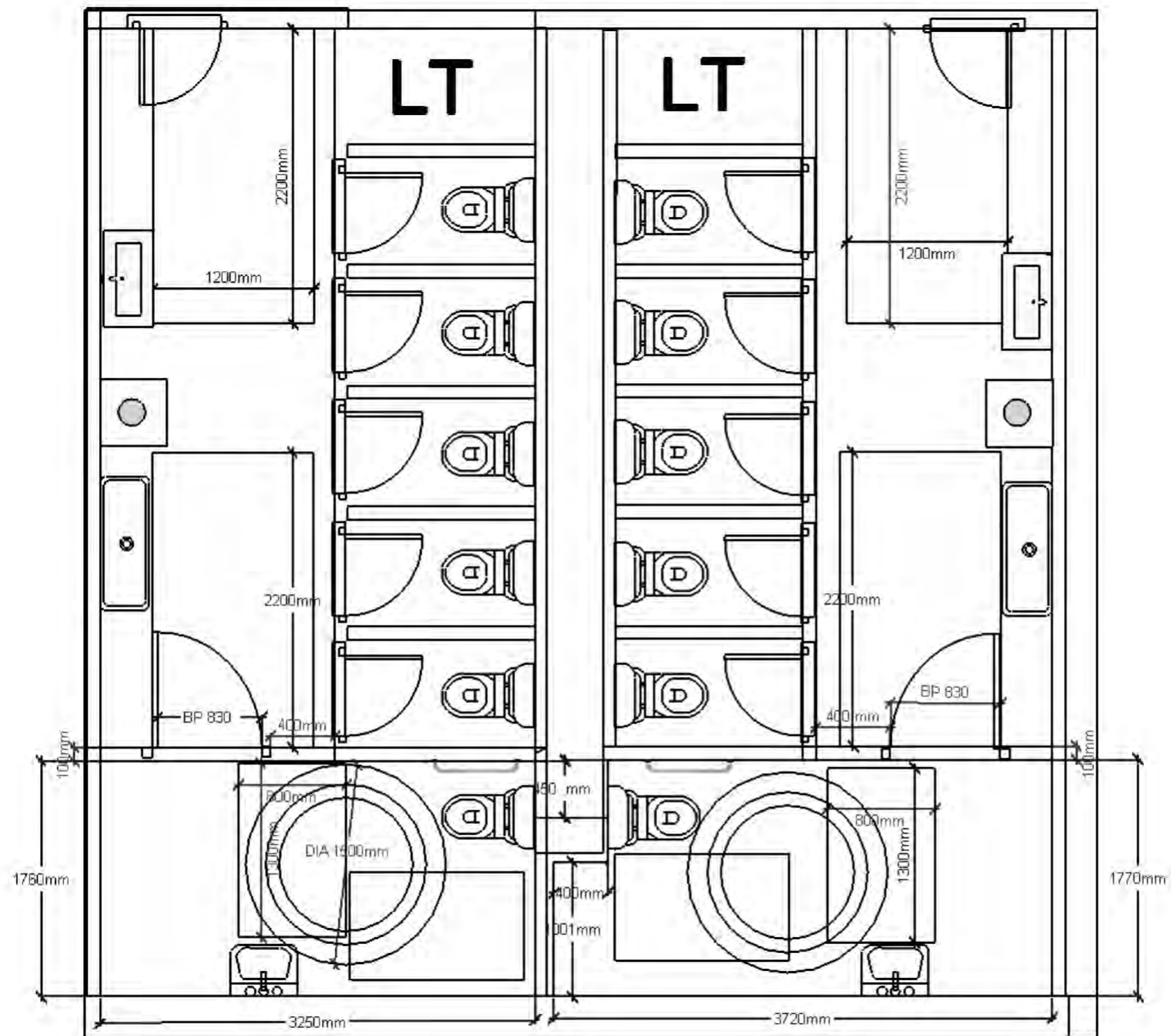

Les plans sont la propriété de Sherp'Accès. Ils ne peuvent être communiqués à des tiers sans autorisation écrite de notre part. Les cotations indiquées sont données à titre indicatif. Les entreprises doivent procéder à la vérification des côtes afin d'établir les plans d'exécution.

	<p>Nancy Charlemagne Mise en Accessibilité Sanitaire Rdc CHC Université de Lorraine - Site Nancy Charlemagne</p>	<p>Echelle 1/50 ème</p>	<p>Etat Projeté</p>	
--	--	-----------------------------	---------------------	--

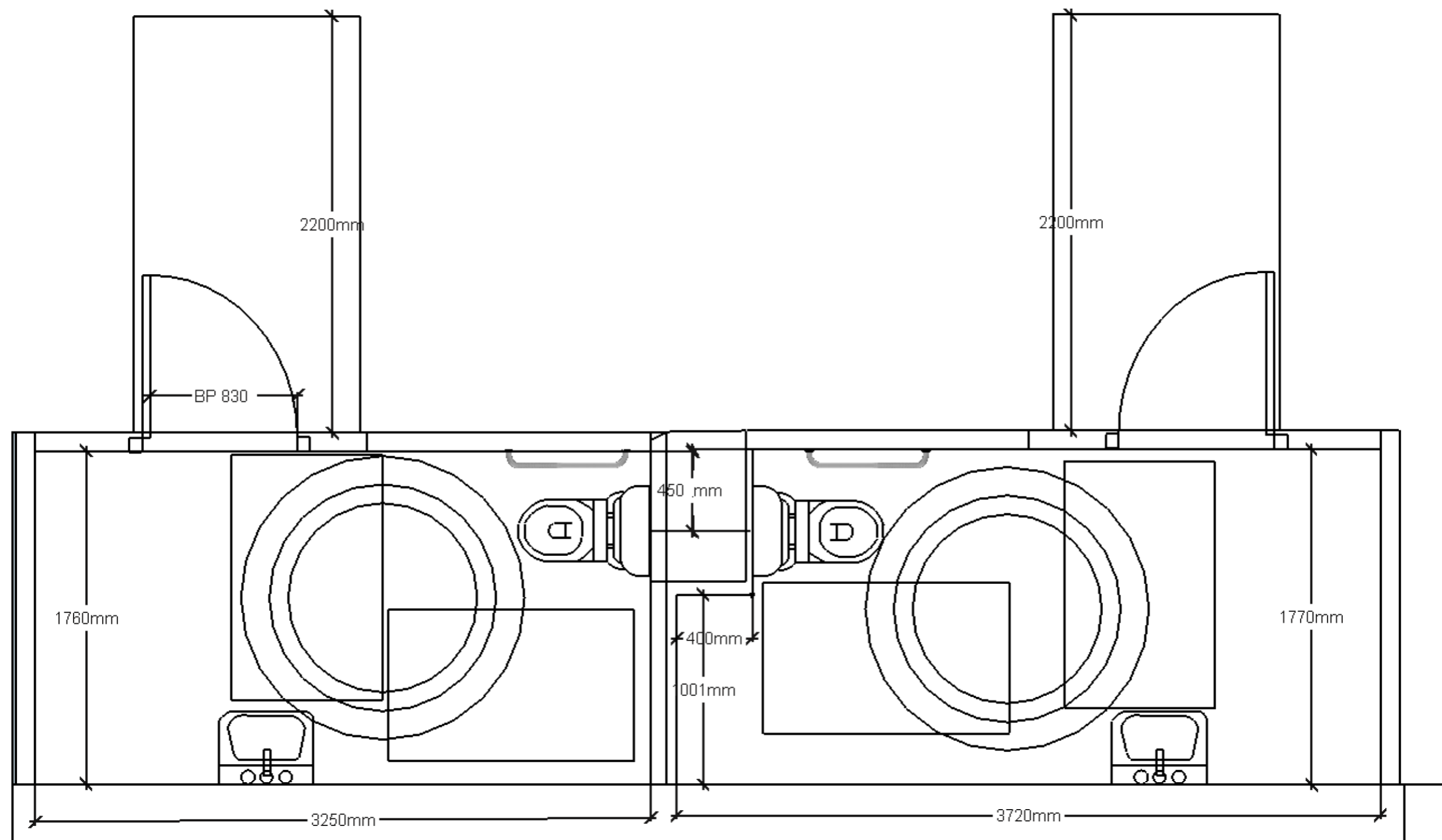

Les plans sont la propriété de Sherp'Accès. Ils ne peuvent être communiqués à des tiers sans autorisation écrite de notre part. Les cotations indiquées sont données à titre indicatif. Les entreprises doivent procéder à la vérification des côtes afin d'établir les plans d'exécution.

	Nancy Charlemagne Mise en Accessibilité Sanitaire Rdc CHC Université de Lorraine - Site Nancy Charlemagne		Echelle 1/30 ème	Etat Projeté - Détails	
--	---	--	---------------------	------------------------	--

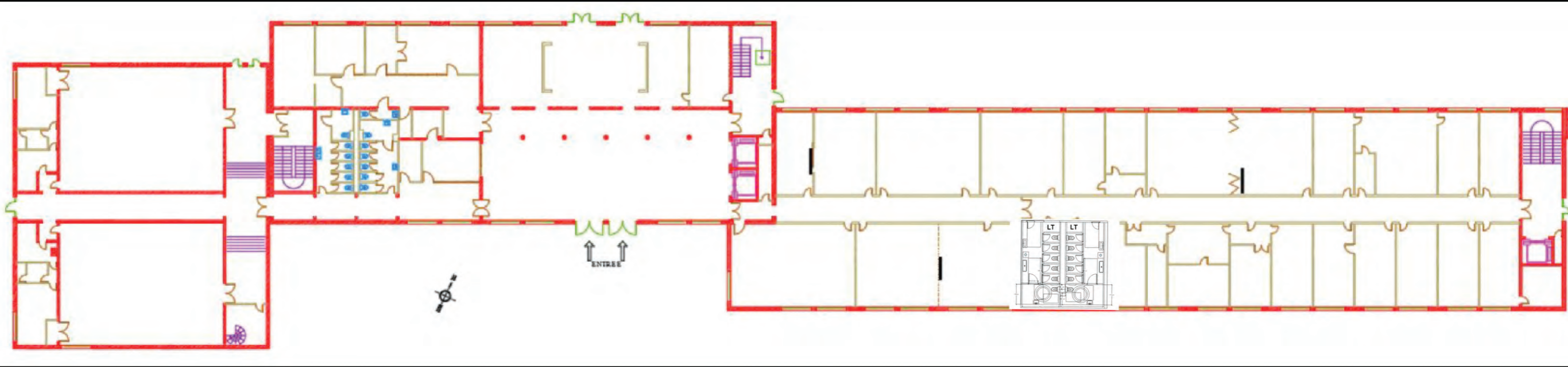

Les plans sont la propriété de Sherp'Accès. Ils ne peuvent être communiqués à des tiers sans autorisation écrite de notre part. Les cotations indiquées sont données à titre indicatif. Les entreprises doivent procéder à la vérification des côtes afin d'établir les plans d'exécution.

	Nancy Charlemagne Mise en Accessibilité Plan RDC Université de Lorraine - Site Nancy Charlemagne		Echelle 1/500 ème	Etat Projeté	
--	--	--	----------------------	--------------	--

Plan 1er Etage

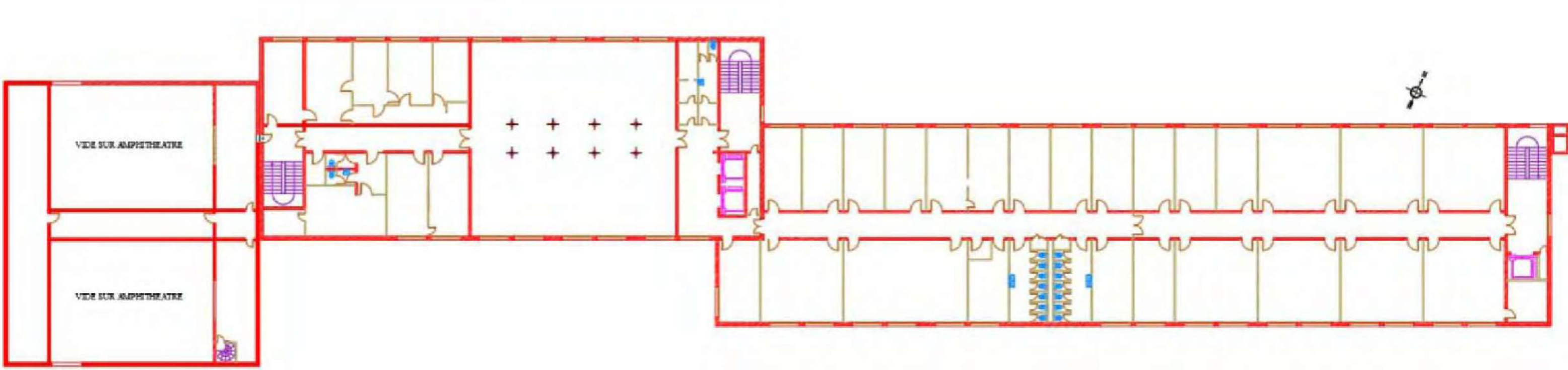

Les plans sont la propriété de Sherp'Accès. Ils ne peuvent être communiqués à des tiers sans autorisation écrite de notre part. Les cotations indiquées sont données à titre indicatif. Les entreprises doivent procéder à la vérification des côtes afin d'établir les plans d'exécution.

	<p>Nancy Charlemagne Mise en Accessibilité Plan 1er Etage Université de Lorraine - Site Nancy Charlemagne</p>		<p>Echelle 1/500 ème</p>	<p>Etat Existant</p>	
--	---	--	------------------------------	----------------------	--

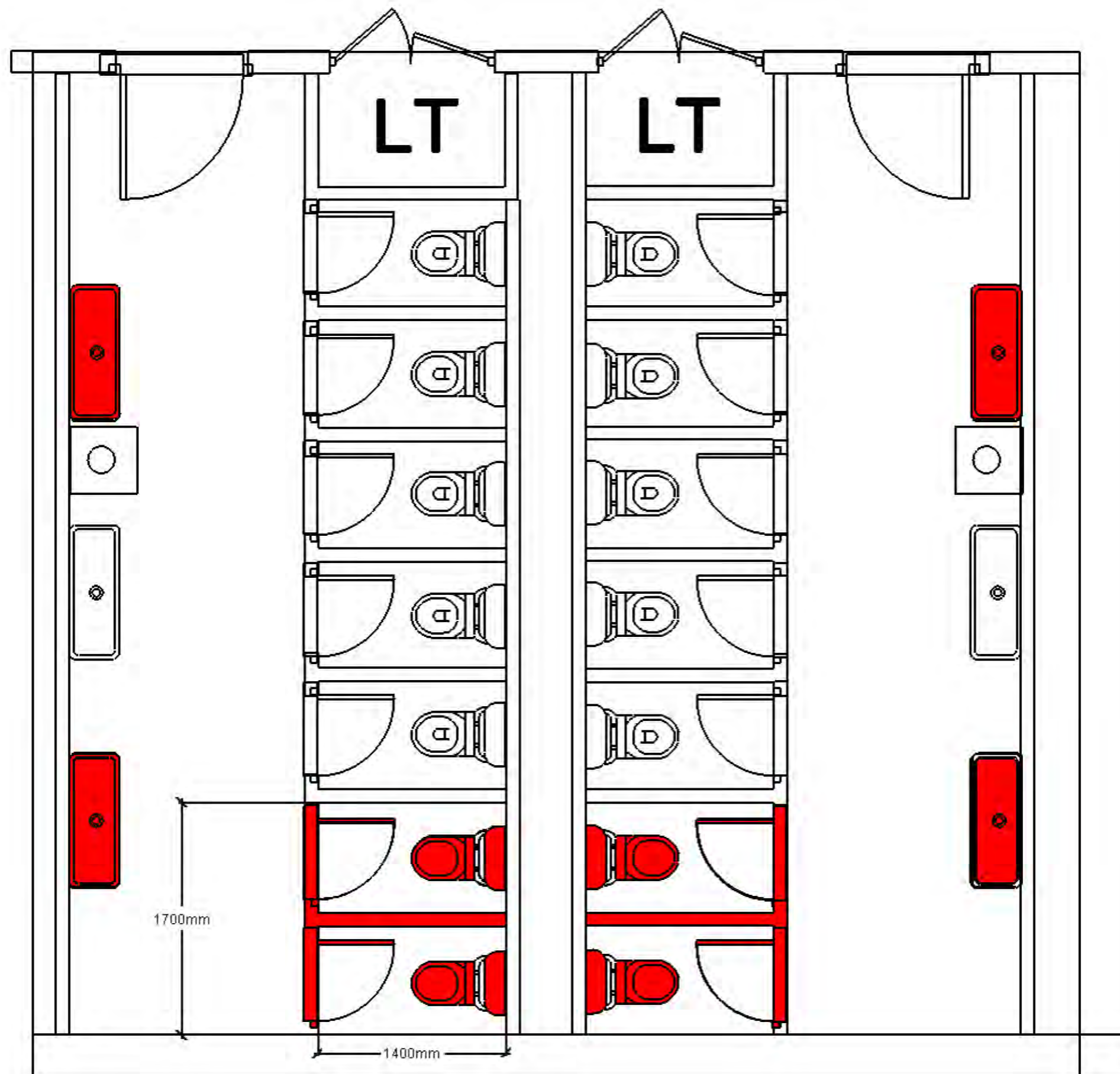

Les plans sont la propriété de Sherp'Accès. Ils ne peuvent être communiqués à des tiers sans autorisation écrite de notre part. Les cotations indiquées sont données à titre indicatif. Les entreprises doivent procéder à la vérification des côtes afin d'établir les plans d'exécution.

	<p>Nancy Charlemagne Mise en Accessibilité Sanitaire 1er Etage Université de Lorraine - Site Nancy Charlemagne</p>		<p>Echelle Sans</p>	<p>Etat Existant - Dépose</p>	
--	--	--	-------------------------	-------------------------------	--

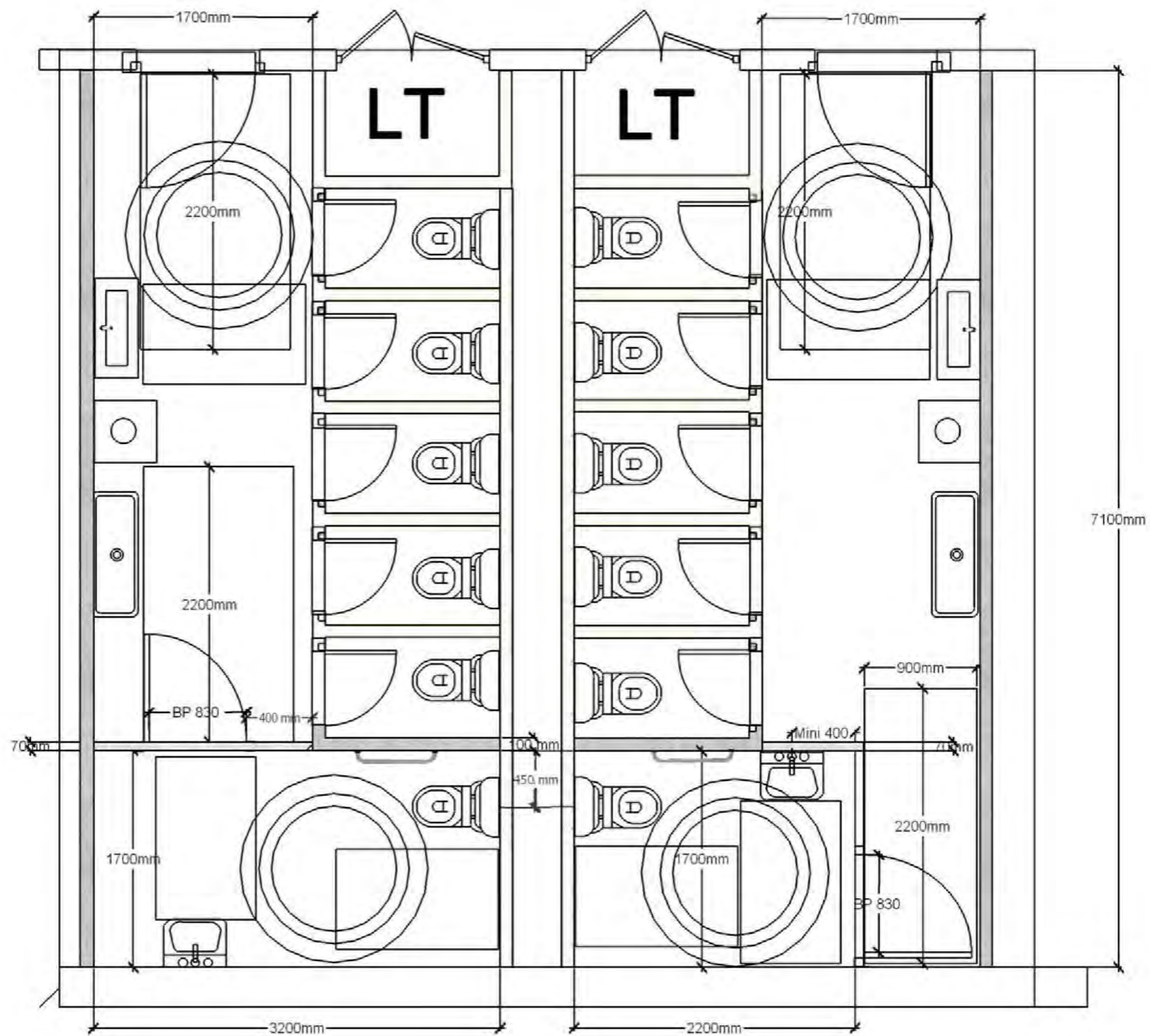

Les plans sont la propriété de Sherp'Accès. Ils ne peuvent être communiqués à des tiers sans autorisation écrite de notre part. Les cotations indiquées sont données à titre indicatif. Les entreprises doivent procéder à la vérification des côtes afin d'établir les plans d'exécution.

	<p>Nancy Charlemagne Mise en Accessibilité Sanitaire 1er Etage Université de Lorraine - Site Nancy Charlemagne</p>		<p>Echelle 1/50 ème</p>	<p>Etat Projeté</p>	
--	--	--	-----------------------------	---------------------	--

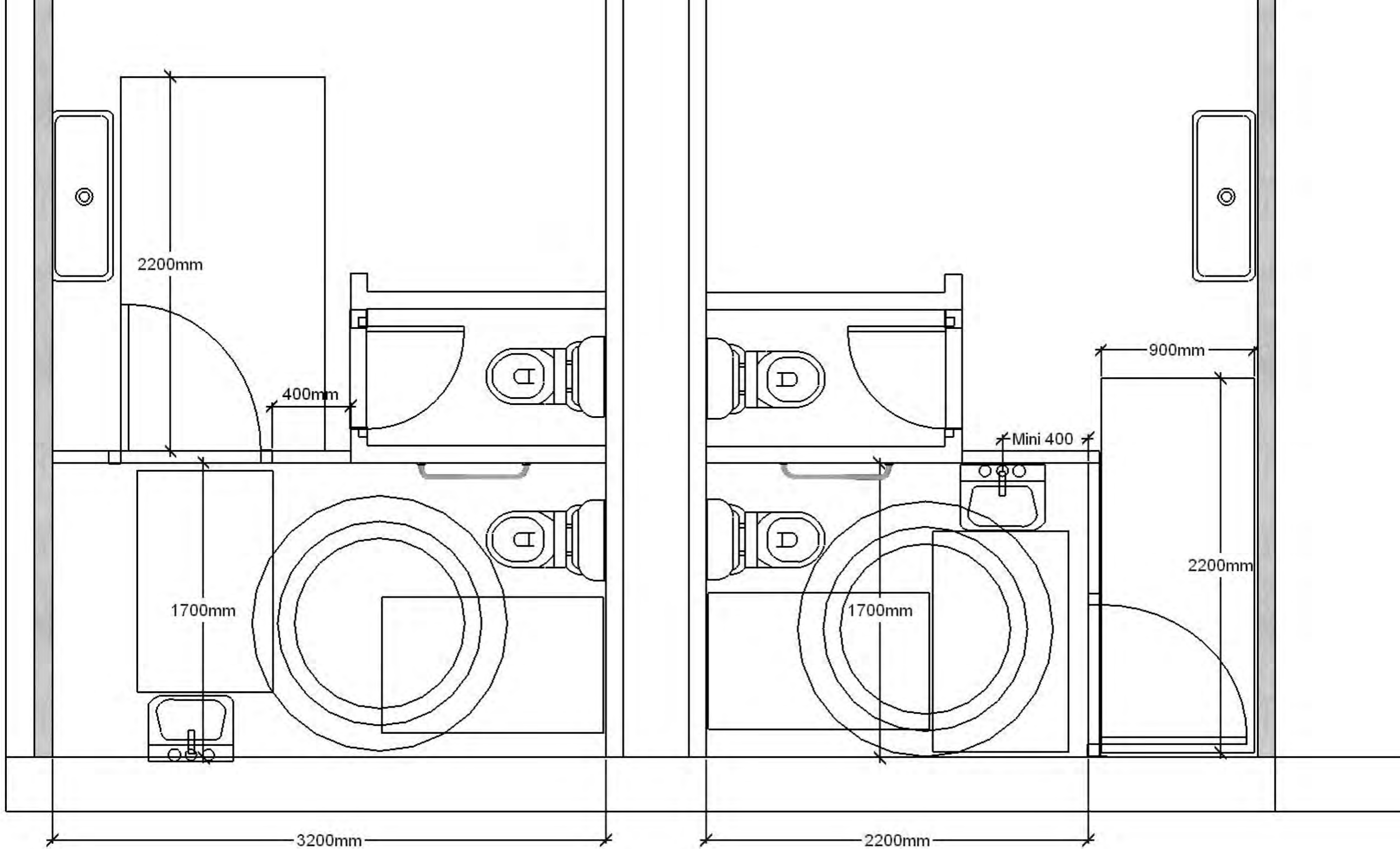

Les plans sont la propriété de Sherp'Accès. Ils ne peuvent être communiqués à des tiers sans autorisation écrite de notre part. Les cotations indiquées sont données à titre indicatif. Les entreprises doivent procéder à la vérification des côtes afin d'établir les plans d'exécution.

	Nancy Charlemagne Mise en Accessibilité Sanitaire 1er Etage Université de Lorraine - Site Nancy Charlemagne	Echelle 1/30 ème	Etat Projeté - Détail	
--	---	---------------------	-----------------------	--

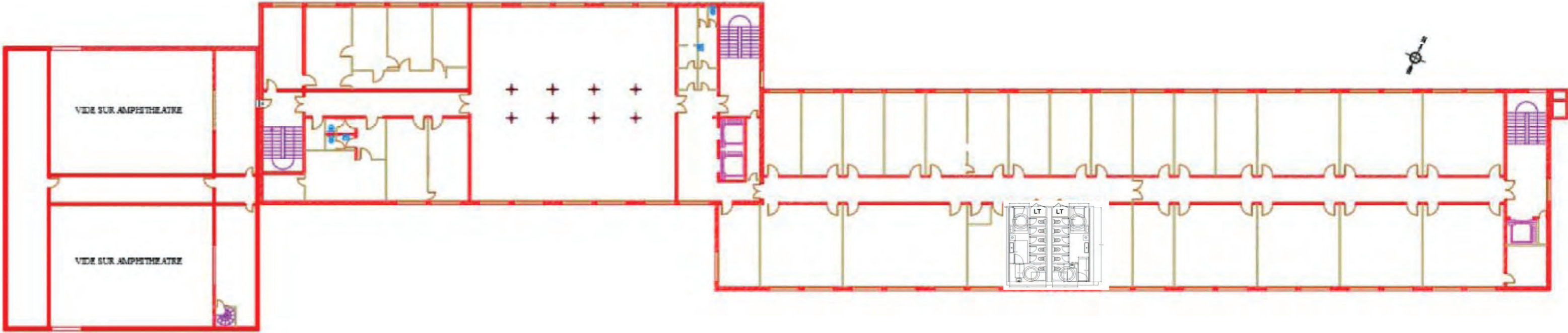

Les plans sont la propriété de Sherp'Accès. Ils ne peuvent être communiqués à des tiers sans autorisation écrite de notre part. Les cotations indiquées sont données à titre indicatif. Les entreprises doivent procéder à la vérification des côtes afin d'établir les plans d'exécution.

	Nancy Charlemagne Mise en Accessibilité Plan 1er Etage Université de Lorraine - Site Nancy Charlemagne		Echelle 1/500 ème	Etat Projeté	
--	--	--	----------------------	--------------	--

Plan 2 ème Etage

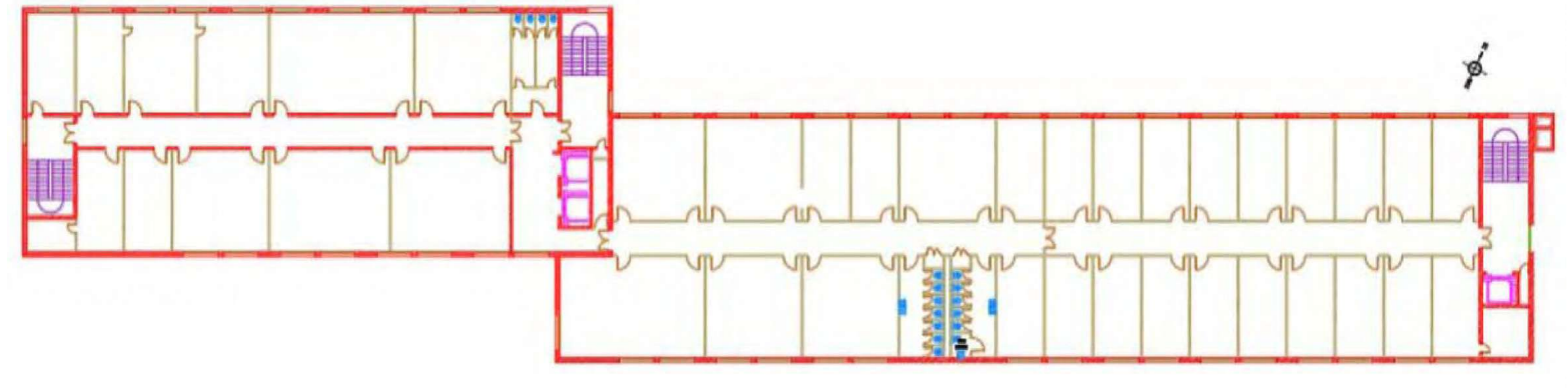

Les plans sont la propriété de Sherp'Accès. Ils ne peuvent être communiqués à des tiers sans autorisation écrite de notre part. Les cotations indiquées sont données à titre indicatif. Les entreprises doivent procéder à la vérification des côtes afin d'établir les plans d'exécution.

	Nancy Charlemagne Mise en Accessibilité Plan 2 ème Etage Université de Lorraine - Site Nancy Charlemagne		Echelle 1/500 ème	Etat Existant	
--	--	--	----------------------	---------------	--

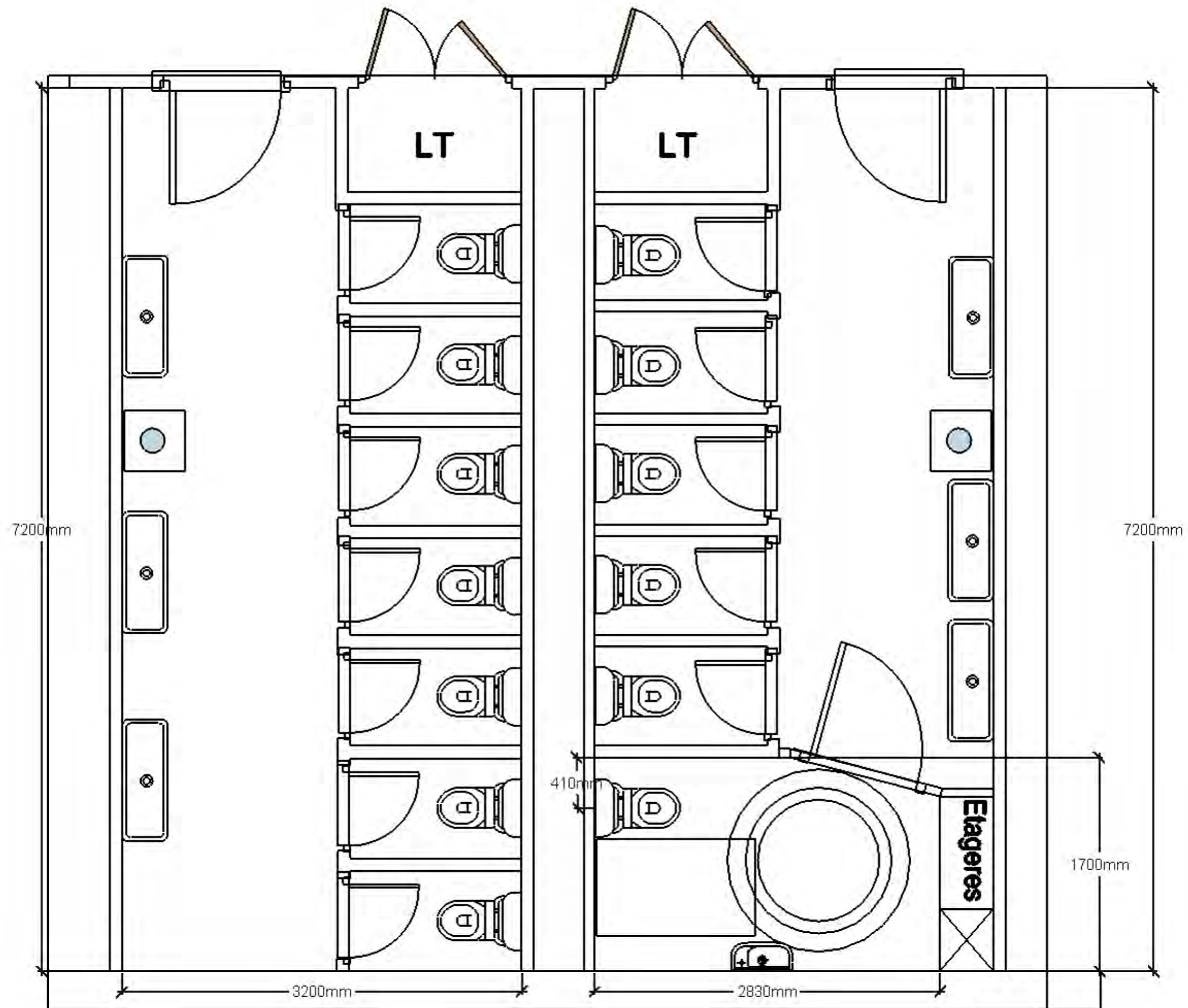

Les plans sont la propriété de Sherp'Accès. Ils ne peuvent être communiqués à des tiers sans autorisation écrite de notre part. Les cotations indiquées sont données à titre indicatif. Les entreprises doivent procéder à la vérification des côtes afin d'établir les plans d'exécution.

	<p>Nancy Charlemagne Mise en Accessibilité Sanitaire 2ème Etage Université de Lorraine - Site Nancy Charlemagne</p>	<p>Echelle 1/50 ème</p>	<p>Etat Existant</p>	
--	---	-----------------------------	----------------------	--

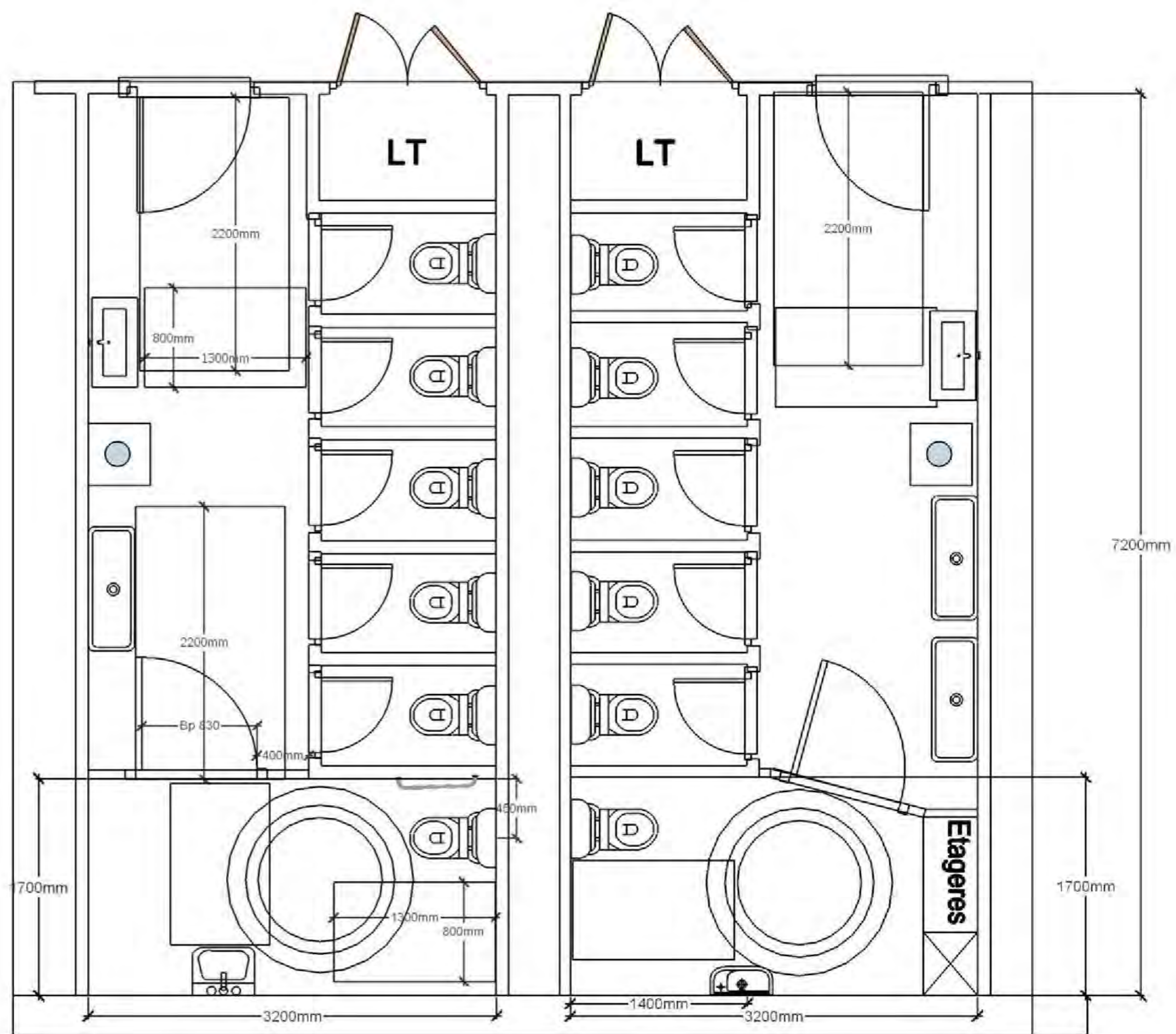

Les plans sont la propriété de Sherp'Accès. Ils ne peuvent être communiqués à des tiers sans autorisation écrite de notre part. Les cotations indiquées sont données à titre indicatif. Les entreprises doivent procéder à la vérification des côtes afin d'établir les plans d'exécution.

	<p>Nancy Charlemagne Mise en Accessibilité Sanitaire 2ème Etage Université de Lorraine - Site Nancy Charlemagne</p>		<p>Echelle 1/50 ème</p>	<p>Etat Projeté</p>	
--	---	--	-----------------------------	---------------------	--

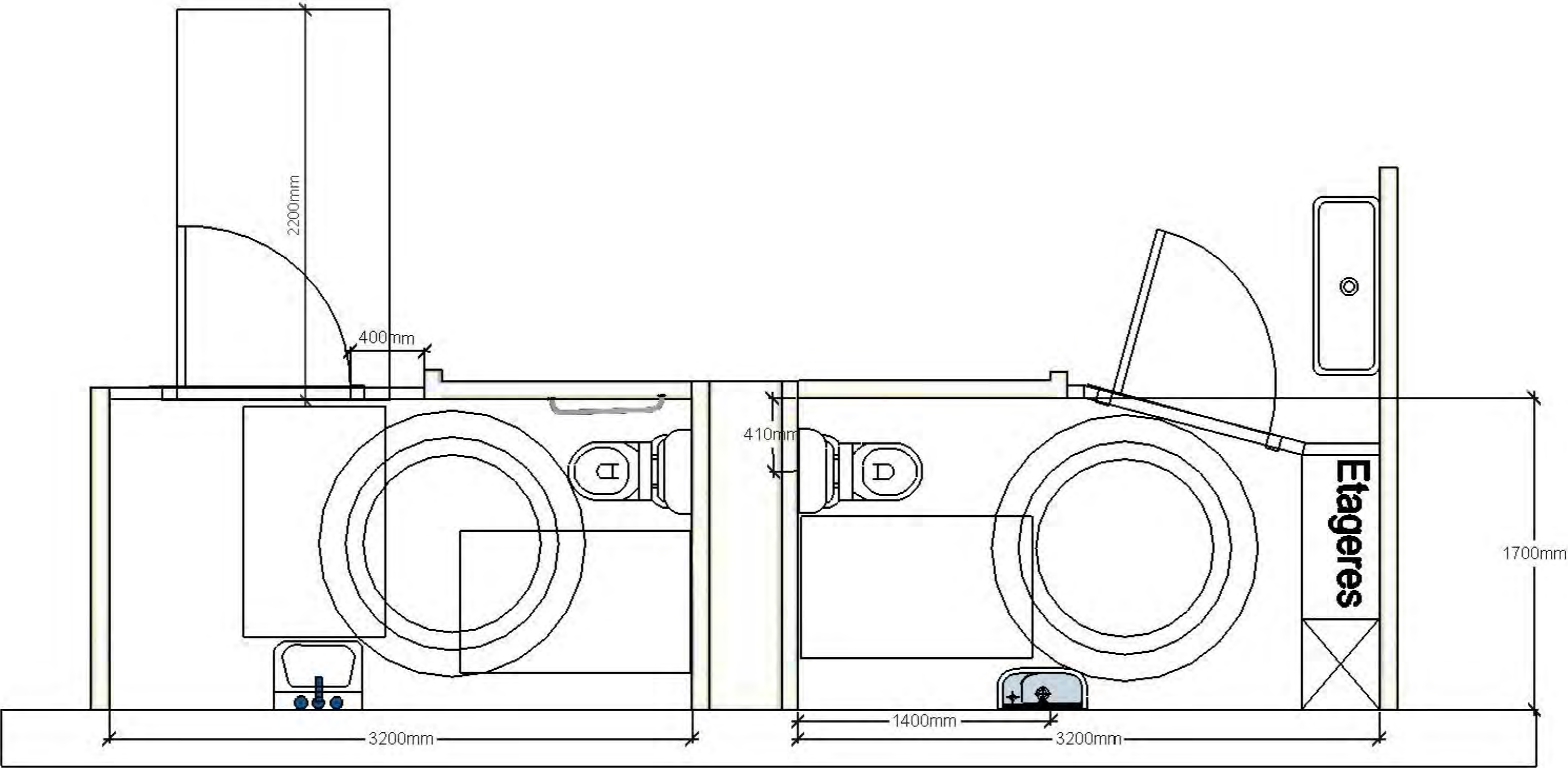

Les plans sont la propriété de Sherp'Accès. Ils ne peuvent être communiqués à des tiers sans autorisation écrite de notre part. Les cotations indiquées sont données à titre indicatif. Les entreprises doivent procéder à la vérification des côtes afin d'établir les plans d'exécution.

	Nancy Charlemagne Mise en Accessibilité Sanitaire 2ème Etage Université de Lorraine - Site Nancy Charlemagne		Echelle 1/30 ème	Etat Projeté - Détail	
--	--	--	---------------------	-----------------------	--

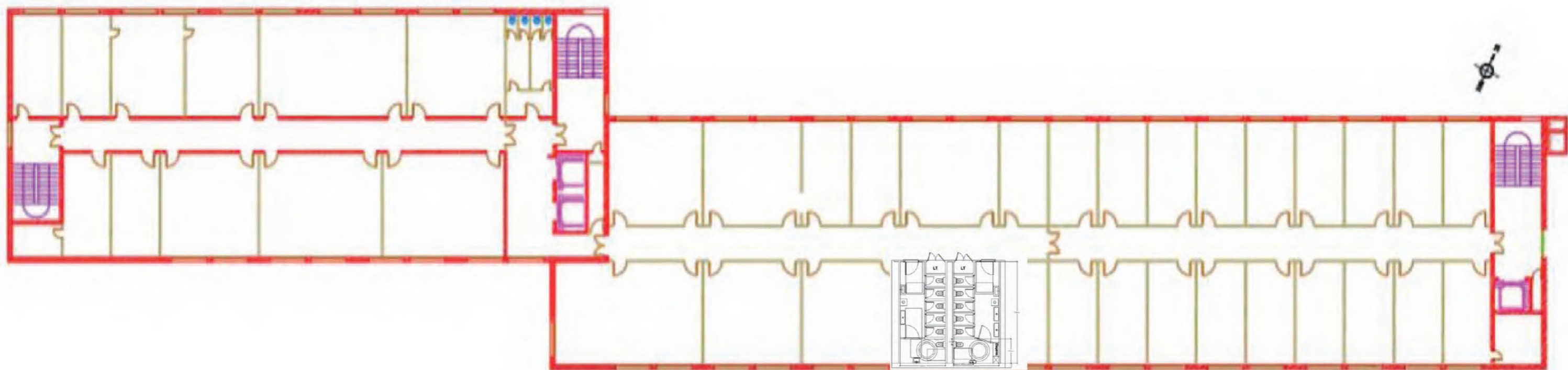

Les plans sont la propriété de Sherp'Accès. Ils ne peuvent être communiqués à des tiers sans autorisation écrite de notre part. Les cotations indiquées sont données à titre indicatif. Les entreprises doivent procéder à la vérification des côtes afin d'établir les plans d'exécution.

	Nancy Charlemagne Mise en Accessibilité Plan 2 ème Etage Université de Lorraine - Site Nancy Charlemagne		Echelle 1/500 ème	Etat Projeté	
--	--	--	----------------------	--------------	--

Plan 3 ème Etage

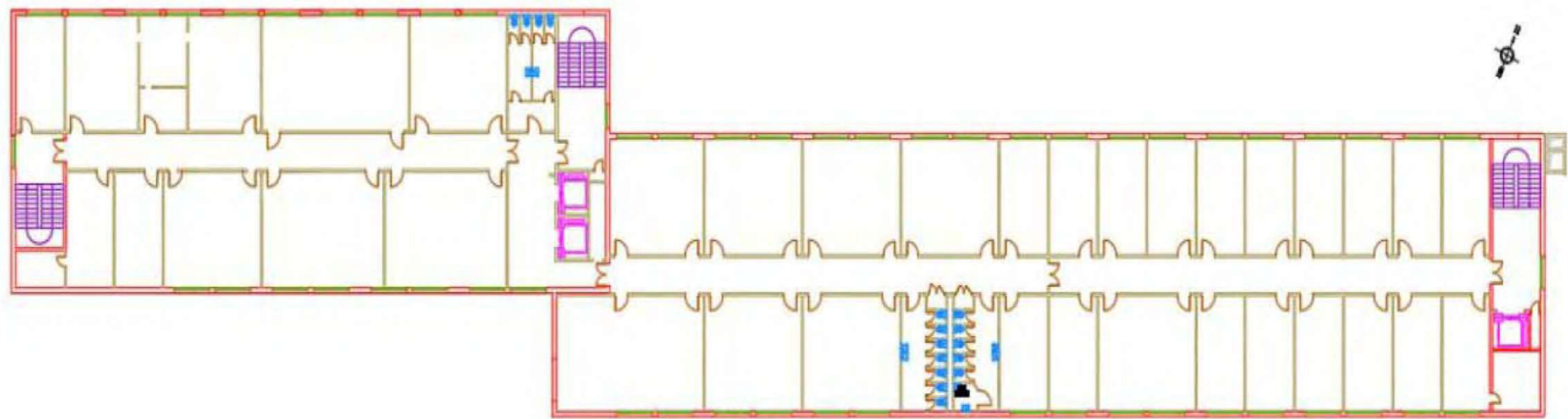

Les plans sont la propriété de Sherp'Accès. Ils ne peuvent être communiqués à des tiers sans autorisation écrite de notre part. Les cotations indiquées sont données à titre indicatif. Les entreprises doivent procéder à la vérification des côtes afin d'établir les plans d'exécution.

	<p>Nancy Charlemagne Mise en Accessibilité Plan 3 ème Etage Université de Lorraine - Site Nancy Charlemagne</p>		<p>Echelle 1/500 ème</p>	<p>Etat Existant</p>	
--	---	--	------------------------------	----------------------	--

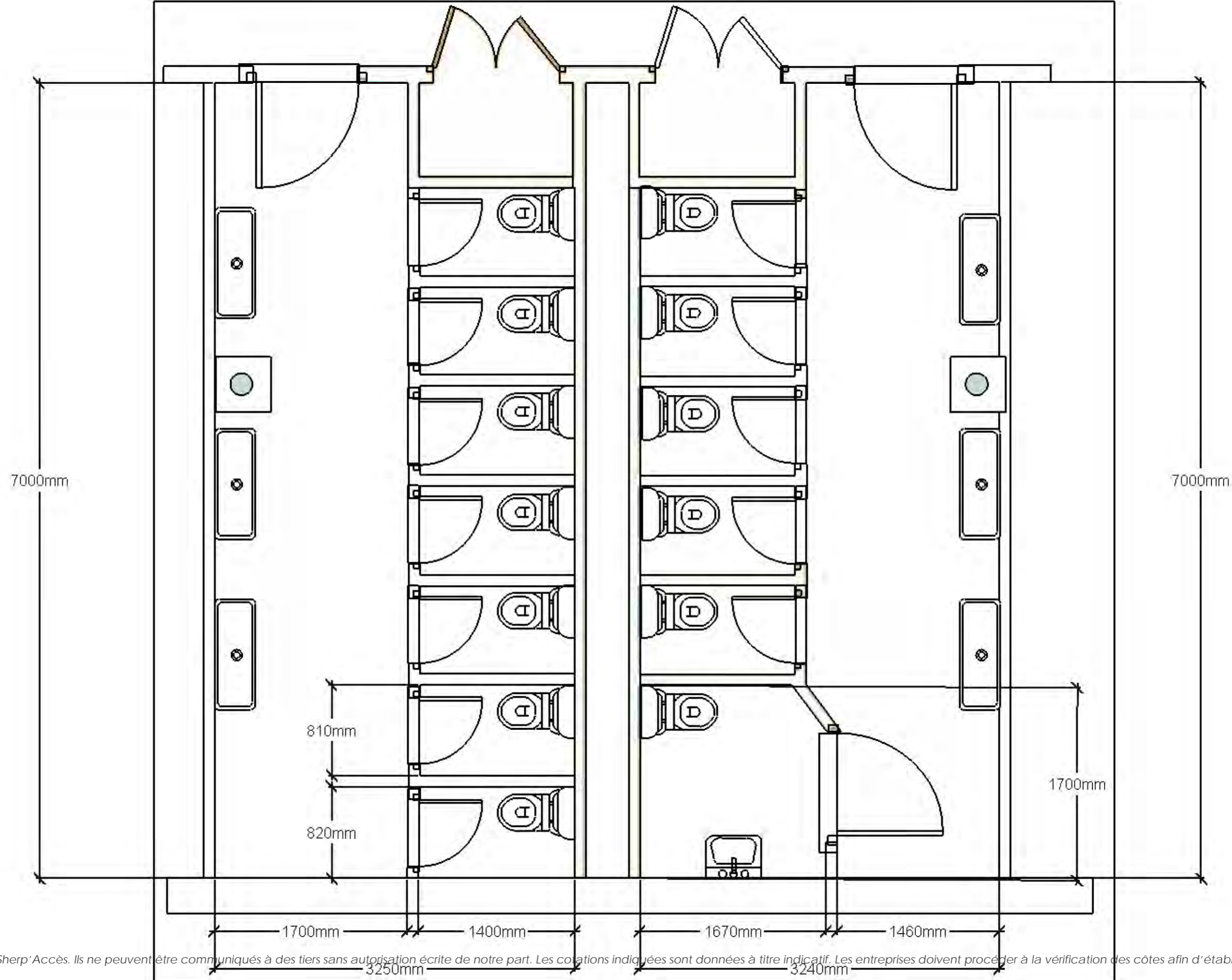

Les plans sont la propriété de Sherp'Accès. Ils ne peuvent être communiqués à des tiers sans autorisation écrite de notre part. Les cotes indiquées sont données à titre indicatif. Les entreprises doivent procéder à la vérification des côtes afin d'établir les plans d'exécution.



Nancy Charlemagne
Mise en Accessibilité Sanitaire 3^{ème} Etage
Université de Lorraine - Site Nancy Charlemagne

1/50^{ème}

Etat Existant

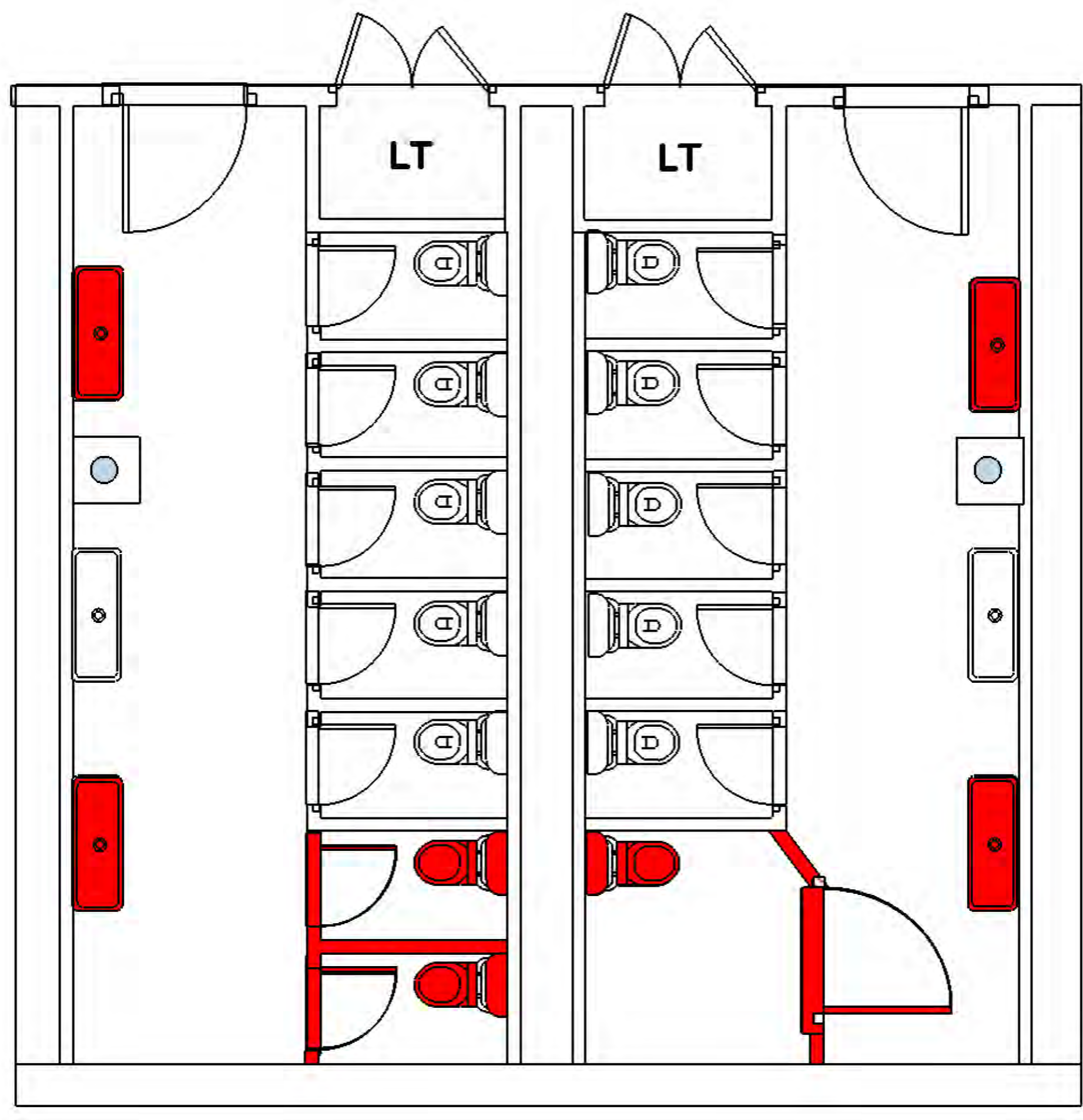

Les plans sont la propriété de Sherp'Accès. Ils ne peuvent être communiqués à des tiers sans autorisation écrite de notre part. Les cotations indiquées sont données à titre indicatif. Les entreprises doivent procéder à la vérification des côtes afin d'établir les plans d'exécution.

	Nancy Charlemagne Mise en Accessibilité Sanitaire 3ème Etage Université de Lorraine - Site Nancy Charlemagne	Echelle Sans	Etat Existant - Dépose	
--	--	-----------------	------------------------	--

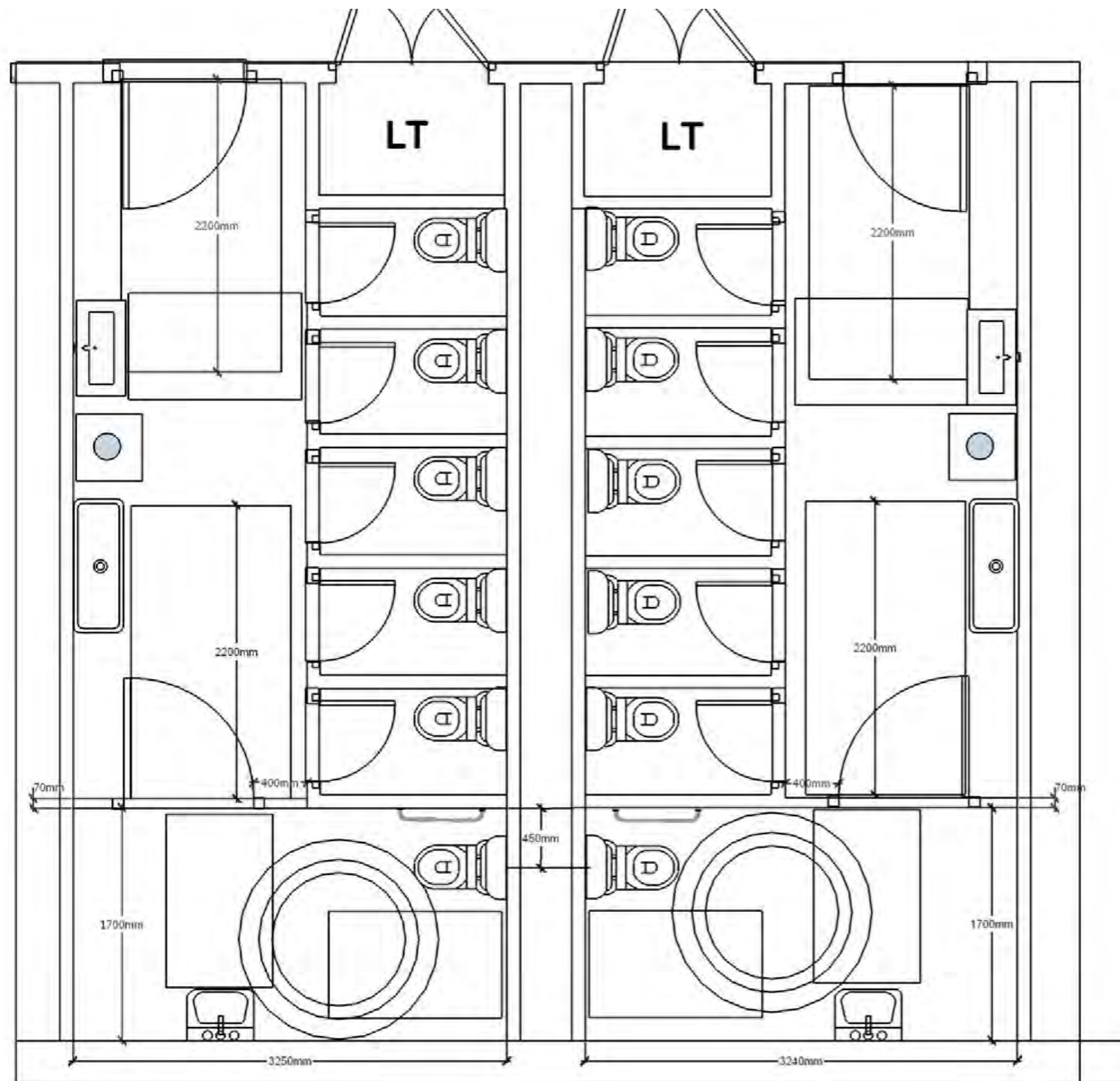

Les plans sont la propriété de Sherp'Accès. Ils ne peuvent être communiqués à des tiers sans autorisation écrite de notre part. Les cotations indiquées sont données à titre indicatif. Les entreprises doivent procéder à la vérification des côtes afin d'établir les plans d'exécution.

	<p>Nancy Charlemagne Mise en Accessibilité Sanitaire 3ème Etage Université de Lorraine - Site Nancy Charlemagne</p>		<p>Echelle 1/ 50ème</p>	<p>Etat Projeté</p>	
--	---	--	-----------------------------	---------------------	--

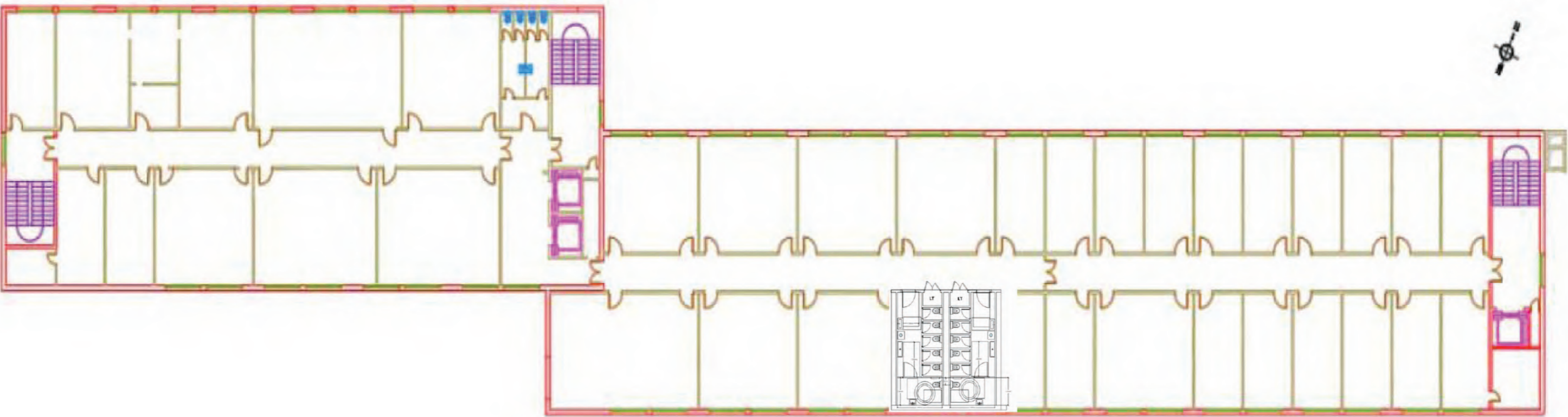

Les plans sont la propriété de Sherp'Accès. Ils ne peuvent être communiqués à des tiers sans autorisation écrite de notre part. Les cotations indiquées sont données à titre indicatif. Les entreprises doivent procéder à la vérification des côtes afin d'établir les plans d'exécution.

	Nancy Charlemagne Mise en Accessibilité Plan 3 ème Etage Université de Lorraine - Site Nancy Charlemagne		Echelle 1/500 ème	Etat Projeté	
--	--	--	----------------------	--------------	--

Plan 5 ème Etage

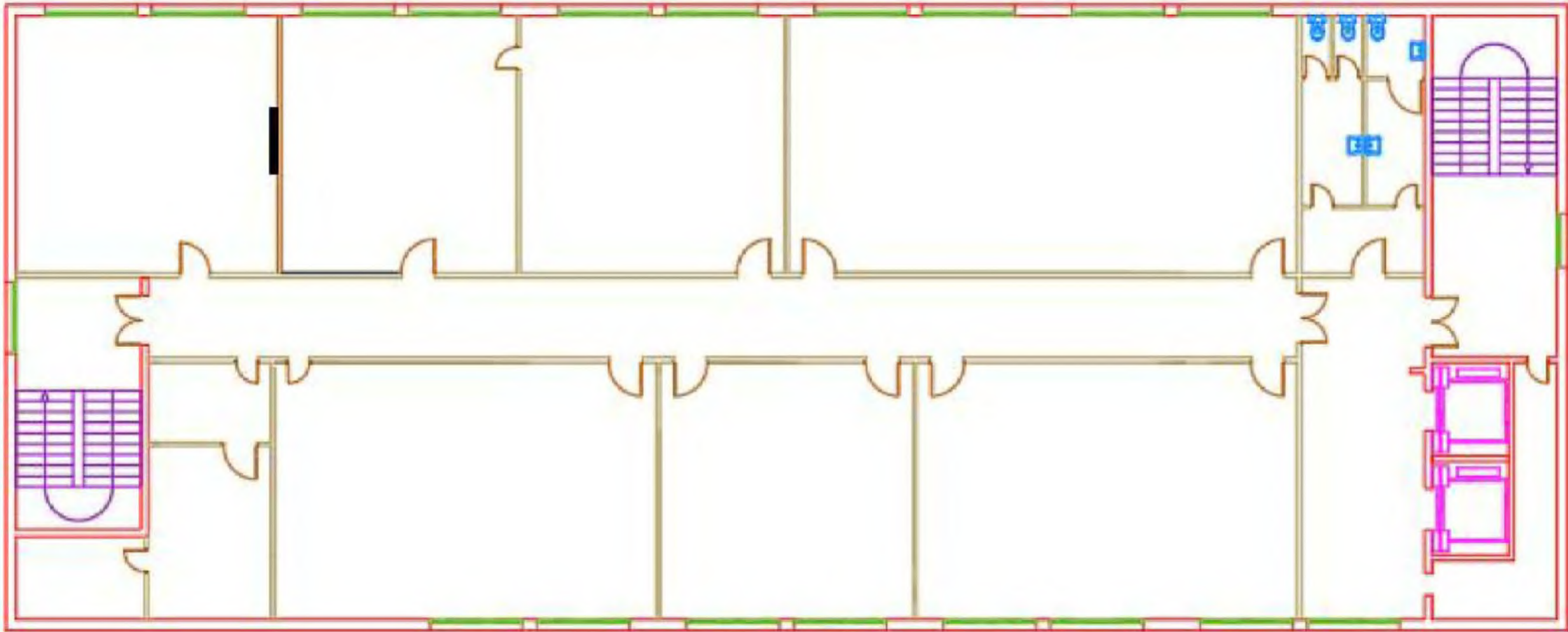

Les plans sont la propriété de Sherp'Accès. Ils ne peuvent être communiqués à des tiers sans autorisation écrite de notre part. Les cotations indiquées sont données à titre indicatif. Les entreprises doivent procéder à la vérification des côtes afin d'établir les plans d'exécution.

	<p>Nancy Charlemagne Mise en Accessibilité Plan 5ème Etage Université de Lorraine - Site Nancy Charlemagne</p>		<p>Echelle 1/250 ème</p>	<p>Etat Existant</p>	
--	--	--	------------------------------	----------------------	--

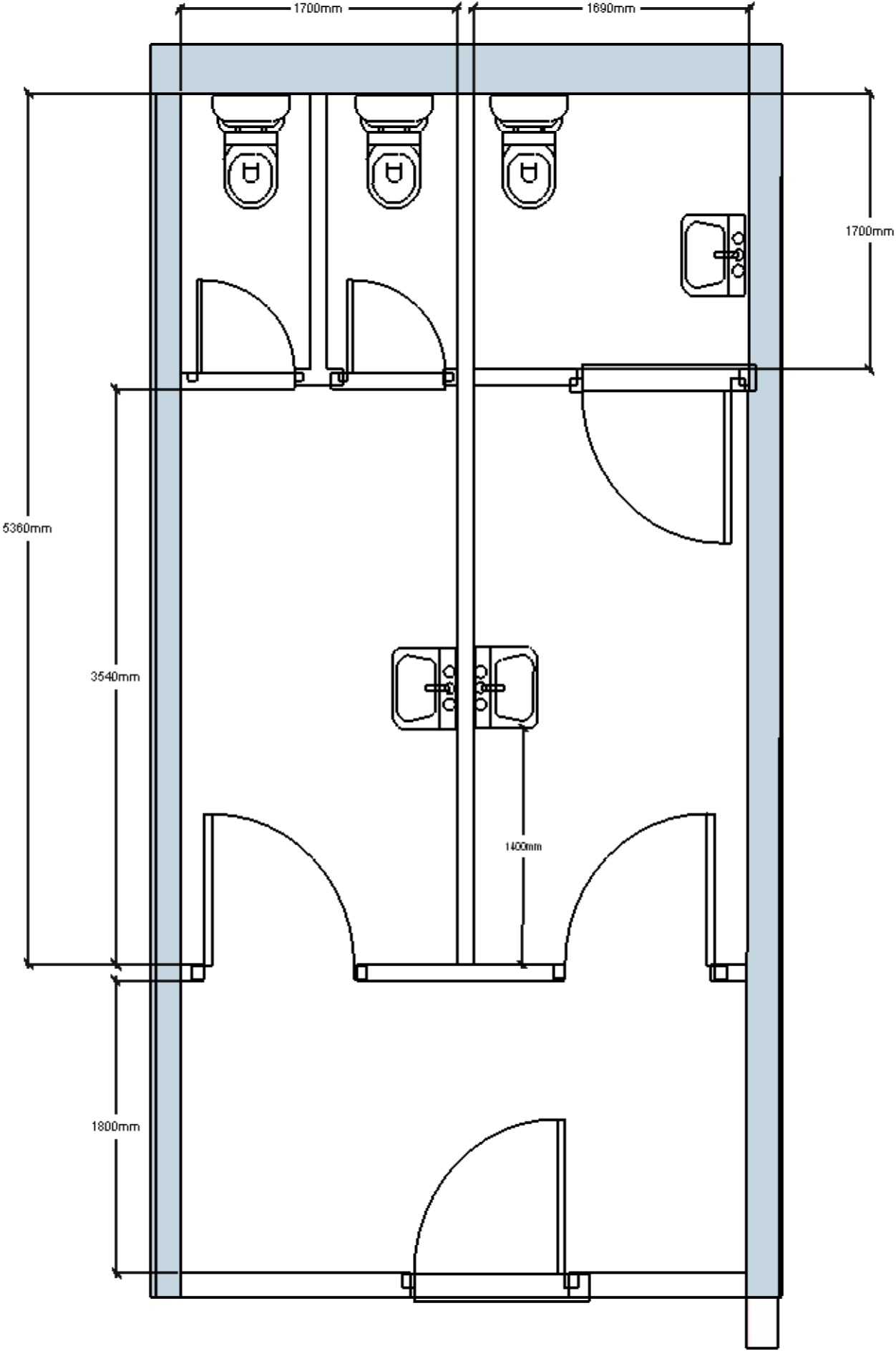

Les plans sont la propriété de Sherp'Accès. Ils ne peuvent être communiqués à des tiers sans autorisation écrite de notre part. Les cotations indiquées sont données à titre indicatif. Les entreprises doivent procéder à la vérification des côtes afin d'établir les plans d'exécution.

	Nancy Charlemagne Mise en Accessibilité Sanitaire 5ème Etage Université de Lorraine - Site Nancy Charlemagne		Echelle 1/ 50ème	Etat Existant	
--	--	--	---------------------	---------------	--

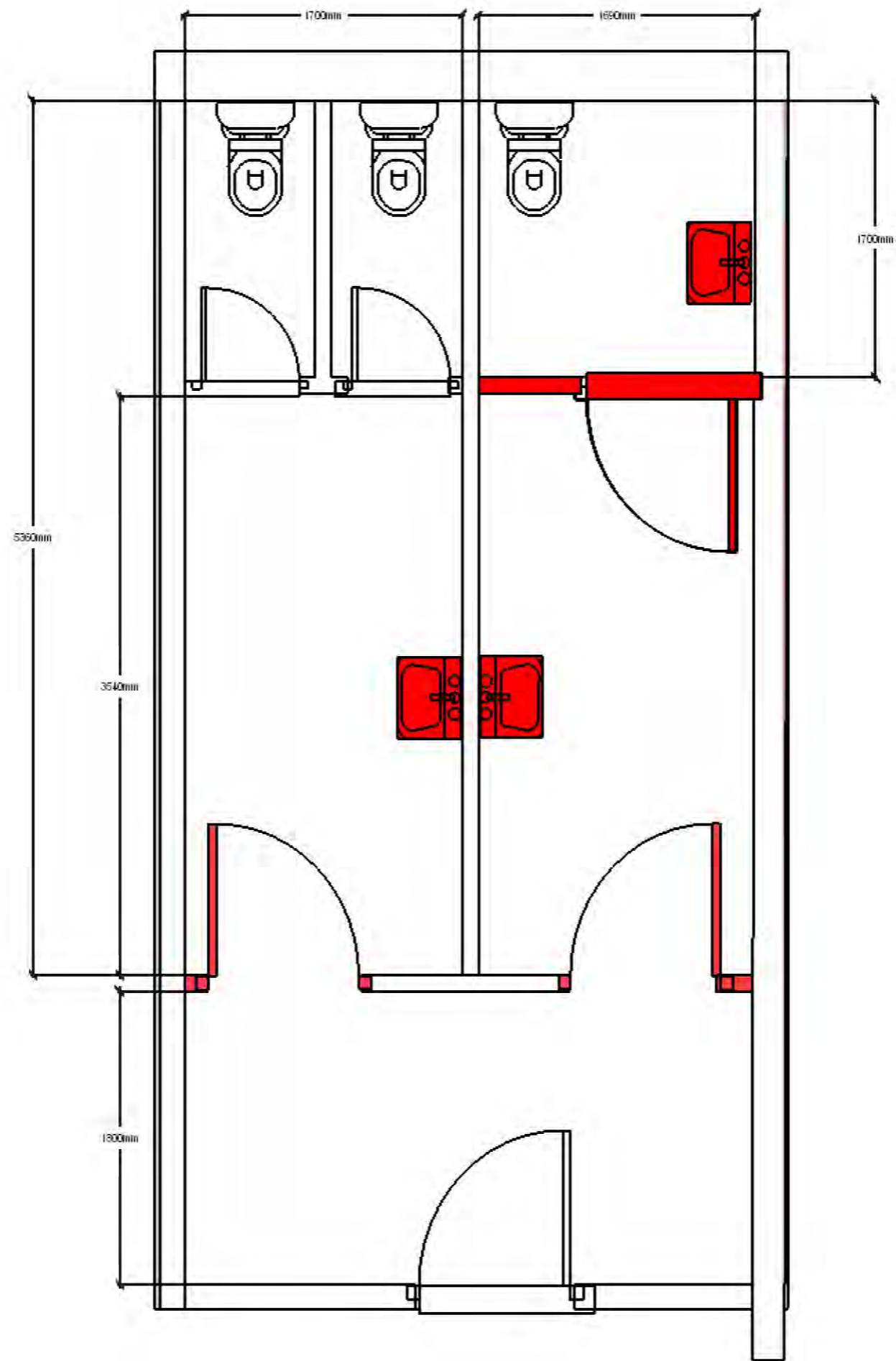

Les plans sont la propriété de Sherp'Accès. Ils ne peuvent être communiqués à des tiers sans autorisation écrite de notre part. Les cotations indiquées sont données à titre indicatif. Les entreprises doivent procéder à la vérification des côtes afin d'établir les plans d'exécution.

	<p>Nancy Charlemagne Mise en Accessibilité Sanitaire 5ème Etage Université de Lorraine - Site Nancy Charlemagne</p>		<p>Echelle Sans</p>	<p>Etat Existant - Dépose</p>	
--	---	--	-------------------------	-------------------------------	--

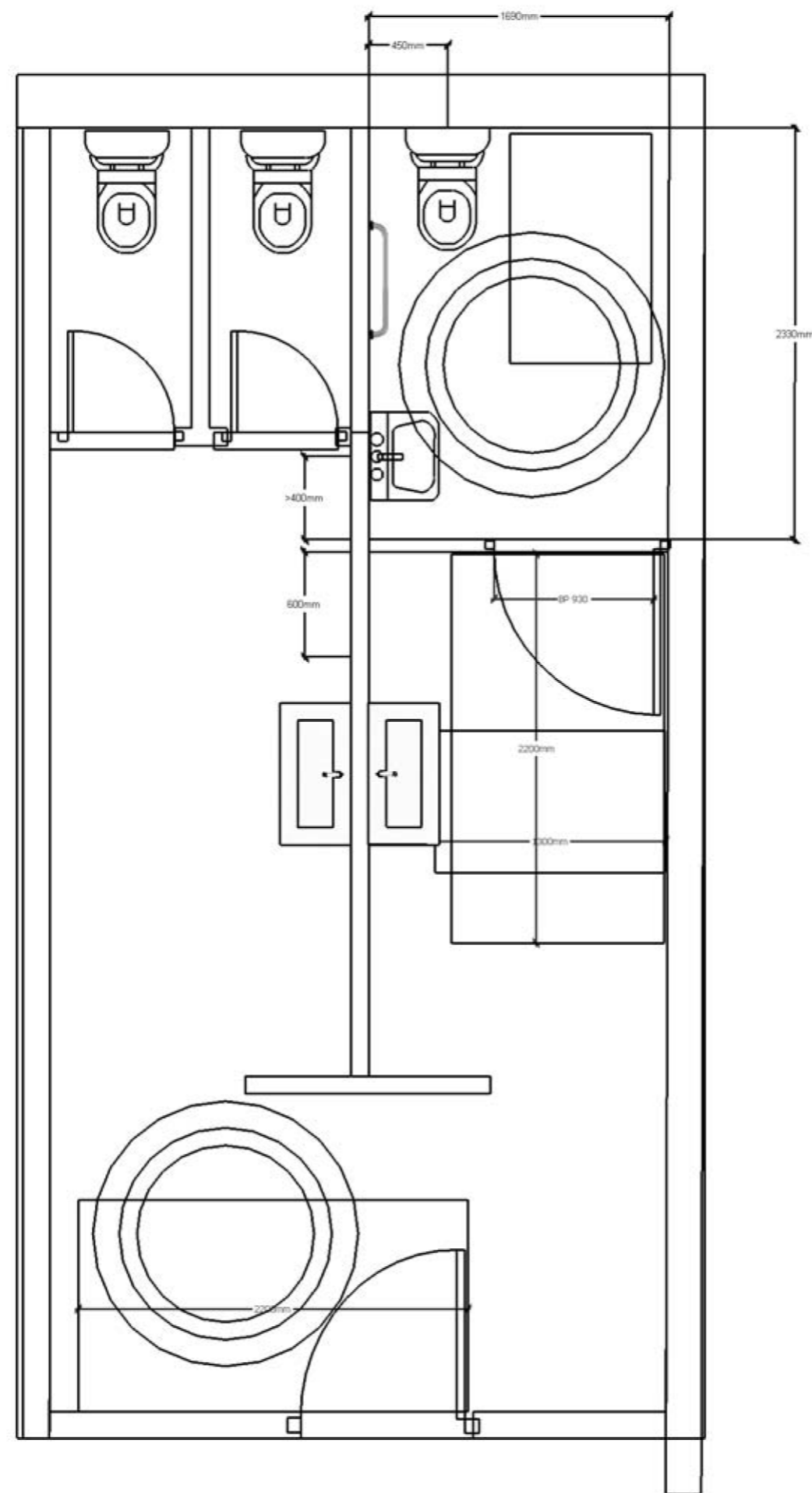

Les plans sont la propriété de Sherp'Accès. Ils ne peuvent être communiqués à des tiers sans autorisation écrite de notre part. Les cotations indiquées sont données à titre indicatif. Les entreprises doivent procéder à la vérification des côtes afin d'établir les plans d'exécution.

	Nancy Charlemagne Mise en Accessibilité Sanitaire 5ème Etage Université de Lorraine - Site Nancy Charlemagne		Echelle 1/50ème	Etat Projeté	
--	--	--	--------------------	--------------	--

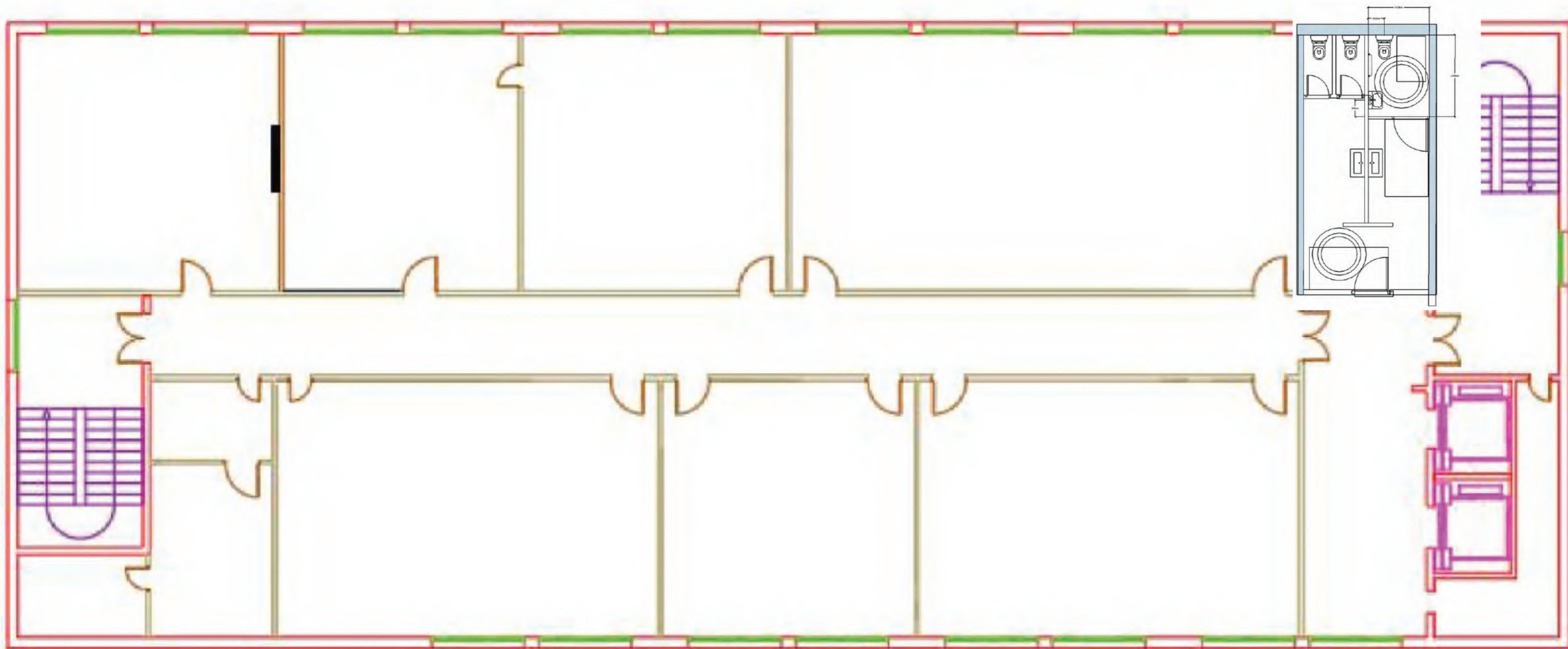

	Nancy Charlemagne Mise en Accessibilité Plan 5ème Etage Université de Lorraine - Site Nancy Charlemagne		Echelle 1/250 ème	Etat Projeté	
--	---	--	----------------------	--------------	--

Plan 6 ème Etage

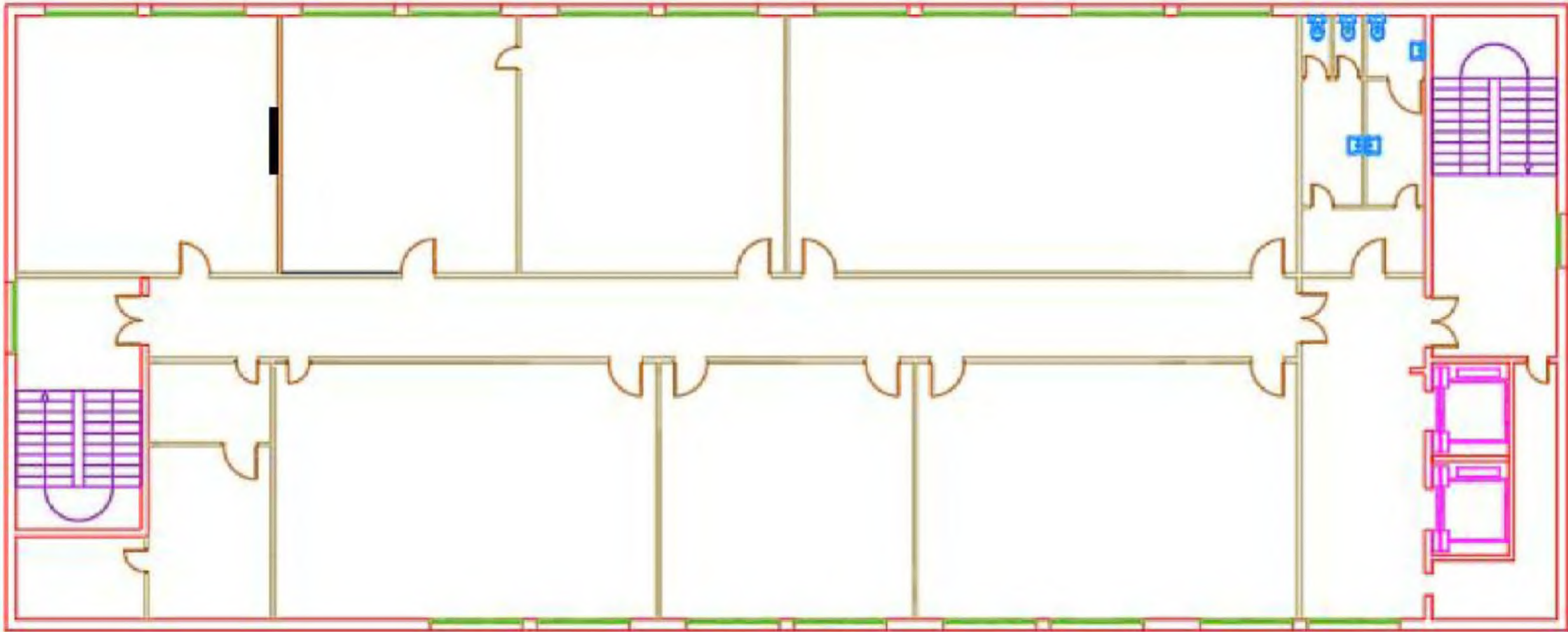

Les plans sont la propriété de Sherp'Accès. Ils ne peuvent être communiqués à des tiers sans autorisation écrite de notre part. Les cotations indiquées sont données à titre indicatif. Les entreprises doivent procéder à la vérification des côtes afin d'établir les plans d'exécution.

	<p>Nancy Charlemagne Mise en Accessibilité Plan 6 ème Etage Université de Lorraine - Site Nancy Charlemagne</p>		<p>Echelle 1/250 ème</p>	<p>Etat Existant</p>	
--	---	--	------------------------------	----------------------	--

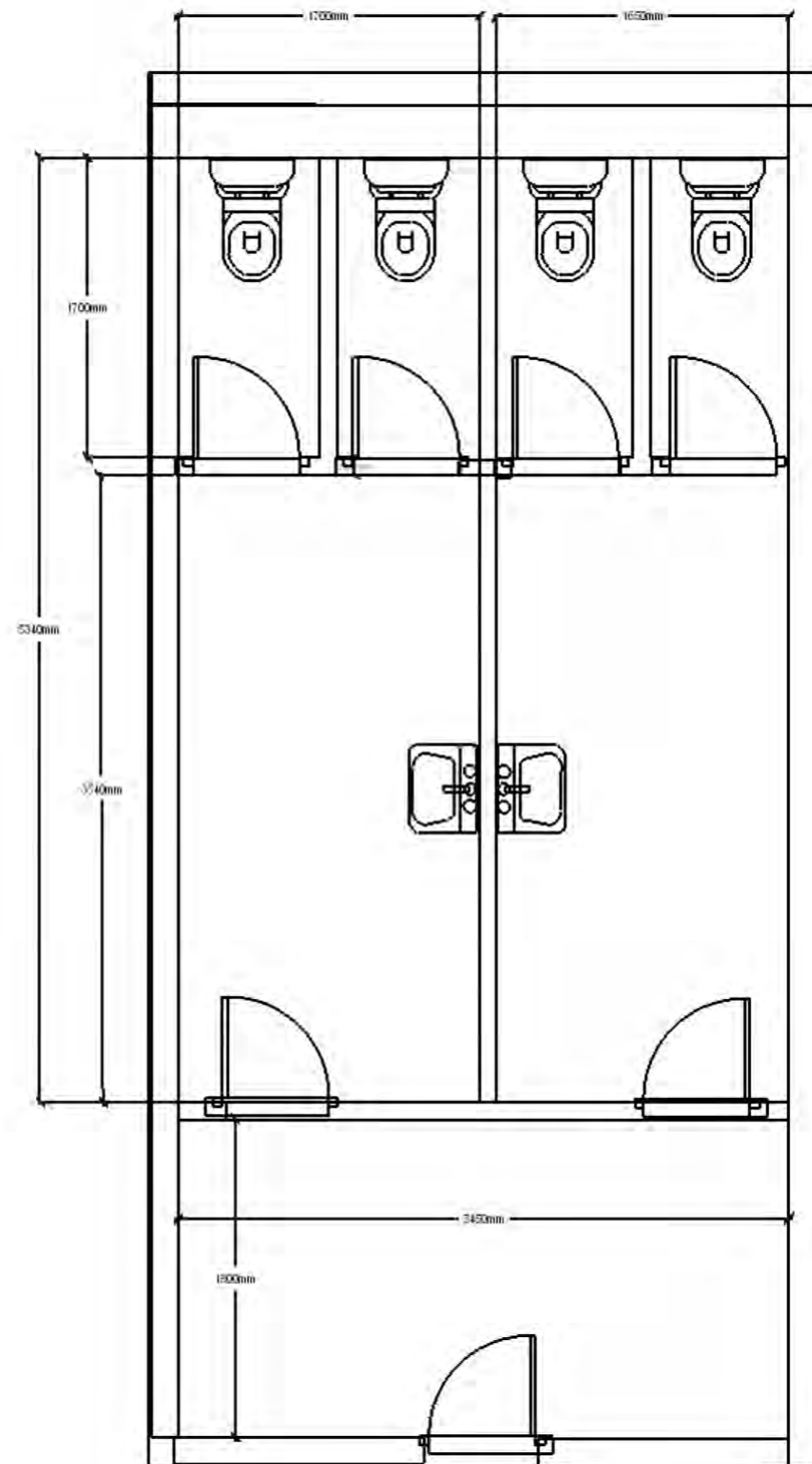

Les plans sont la propriété de Sherp'Accès. Ils ne peuvent être communiqués à des tiers sans autorisation écrite de notre part. Les cotations indiquées sont données à titre indicatif. Les entreprises doivent procéder à la vérification des côtes afin d'établir les plans d'exécution.

	Nancy Charlemagne Mise en Accessibilité Sanitaire 6ème Etage Université de Lorraine - Site Nancy Charlemagne		Echelle 1 /50ème	Etat Existant	
--	--	--	---------------------	---------------	--

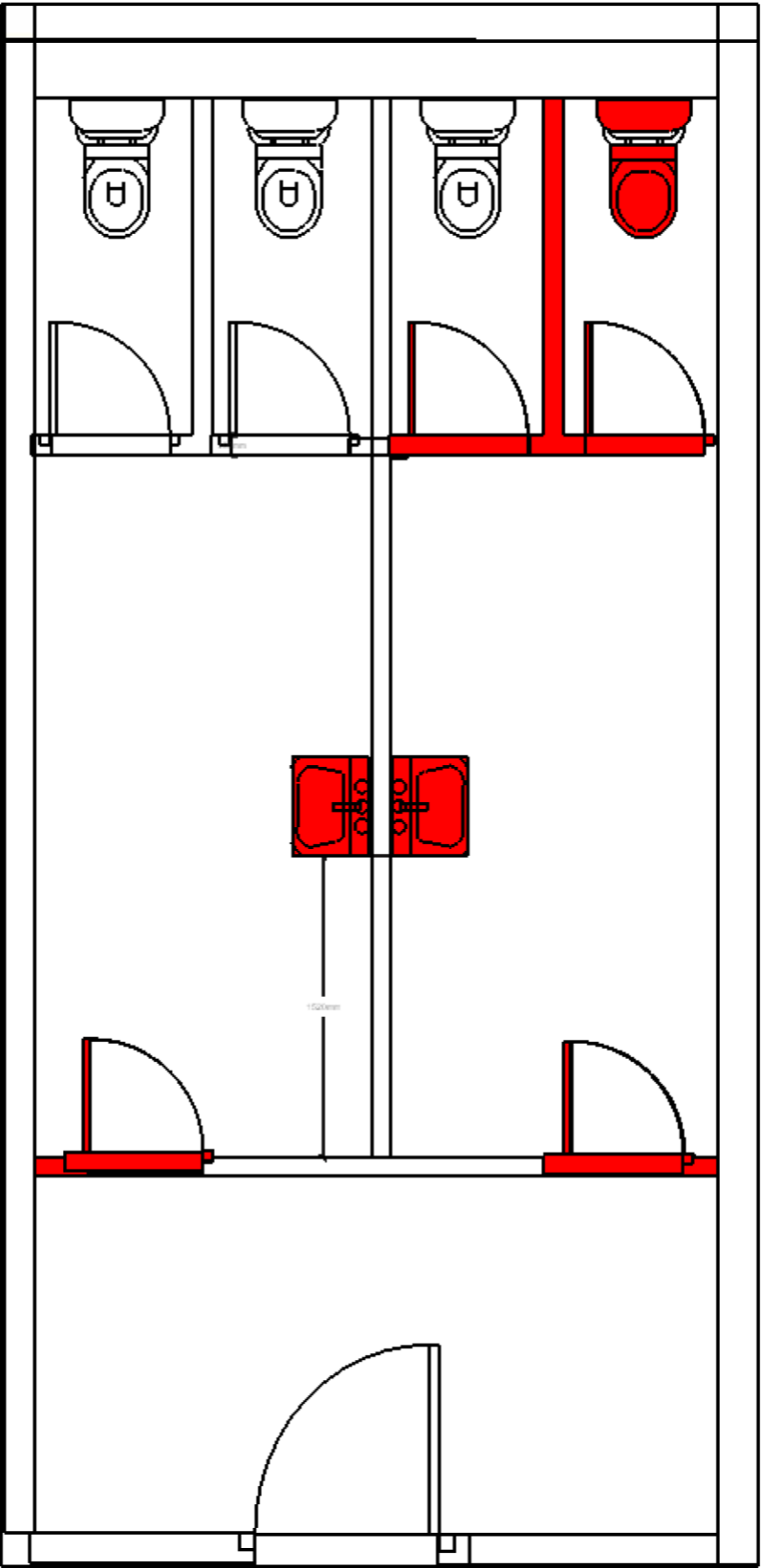

Les plans sont la propriété de Sherp'Accès. Ils ne peuvent être communiqués à des tiers sans autorisation écrite de notre part. Les cotations indiquées sont données à titre indicatif. Les entreprises doivent procéder à la vérification des côtes afin d'établir les plans d'exécution.

	<p>Nancy Charlemagne Mise en Accessibilité Sanitaire 6ème Etage Université de Lorraine - Site Nancy Charlemagne</p>		<p>Echelle 1/50</p>	<p>Etat Existant - Dépose</p>	
--	---	--	-------------------------	-------------------------------	--

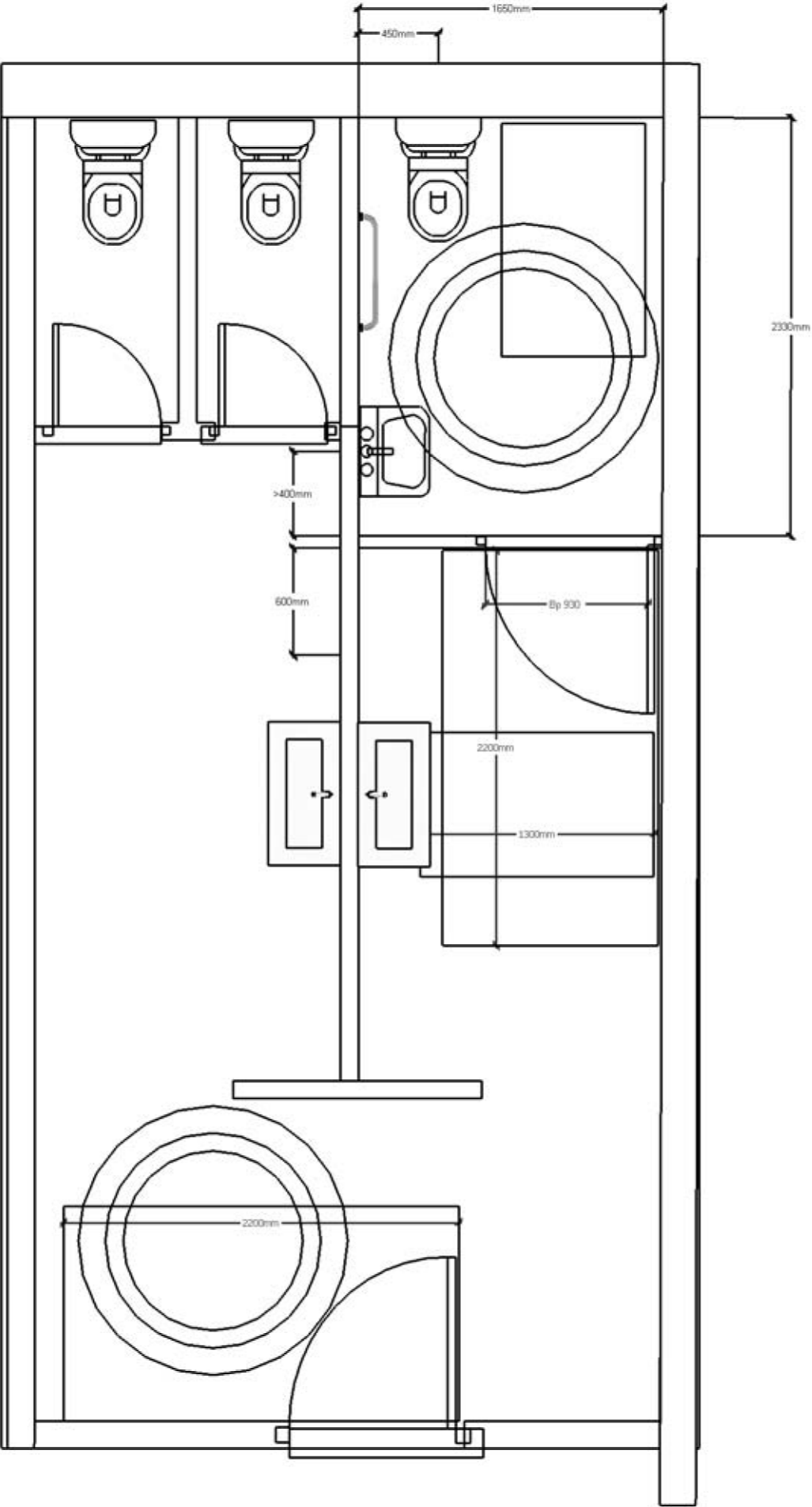

Les plans sont la propriété de Sherp'Accès. Ils ne peuvent être communiqués à des tiers sans autorisation écrite de notre part. Les cotations indiquées sont données à titre indicatif. Les entreprises doivent procéder à la vérification des côtes afin d'établir les plans d'exécution.

	<p>Nancy Charlemagne Mise en Accessibilité Sanitaire 6ème Etage Université de Lorraine - Site Nancy Charlemagne</p>		<p>Echelle 1/ 50ème</p>	<p>Etat Projeté</p>	
--	---	--	-----------------------------	---------------------	--

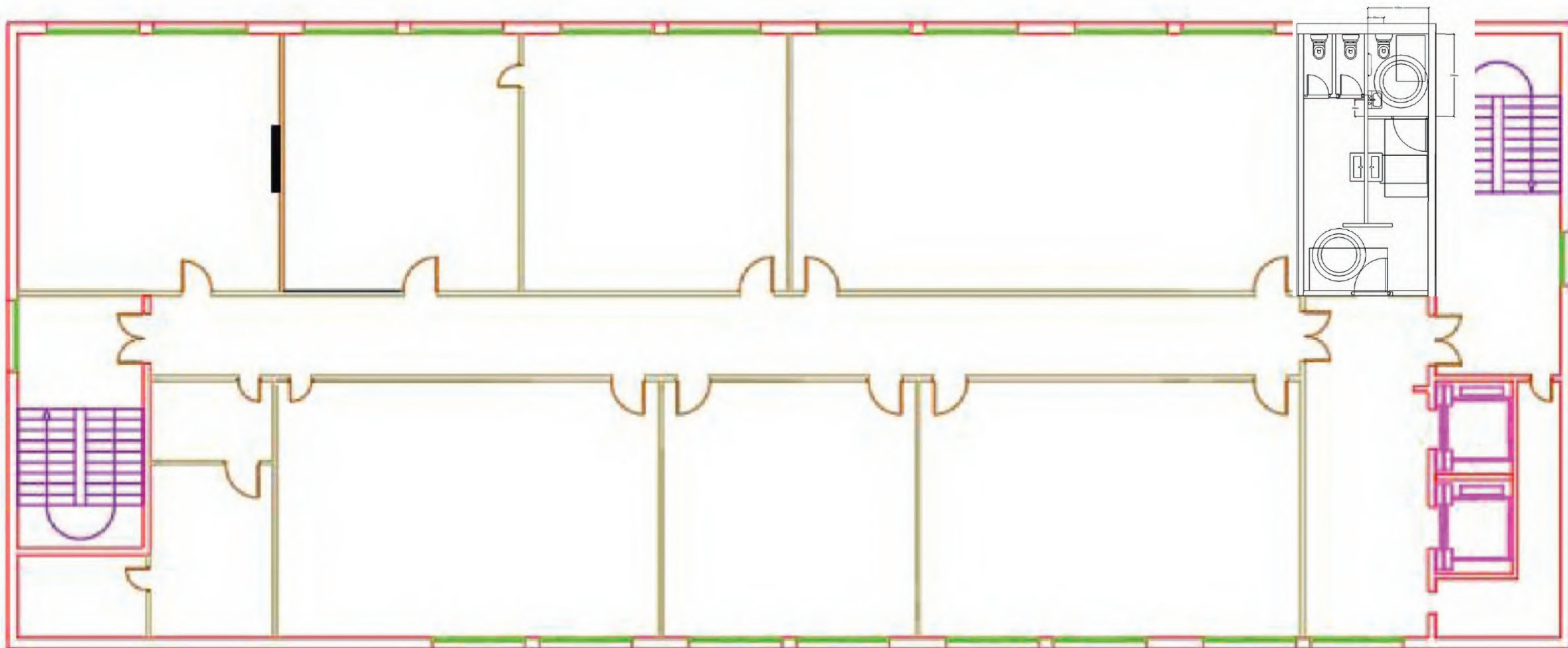

Les plans sont la propriété de Sherp'Accès. Ils ne peuvent être communiqués à des tiers sans autorisation écrite de notre part. Les cotations indiquées sont données à titre indicatif. Les entreprises doivent procéder à la vérification des côtes afin d'établir les plans d'exécution.

	Nancy Charlemagne Mise en Accessibilité Plan 6 ^{ème} Etage Université de Lorraine - Site Nancy Charlemagne		Echelle 1/250 ^{ème}	Etat Projeté	
--	---	--	---------------------------------	--------------	--

Plan 7 ème Etage

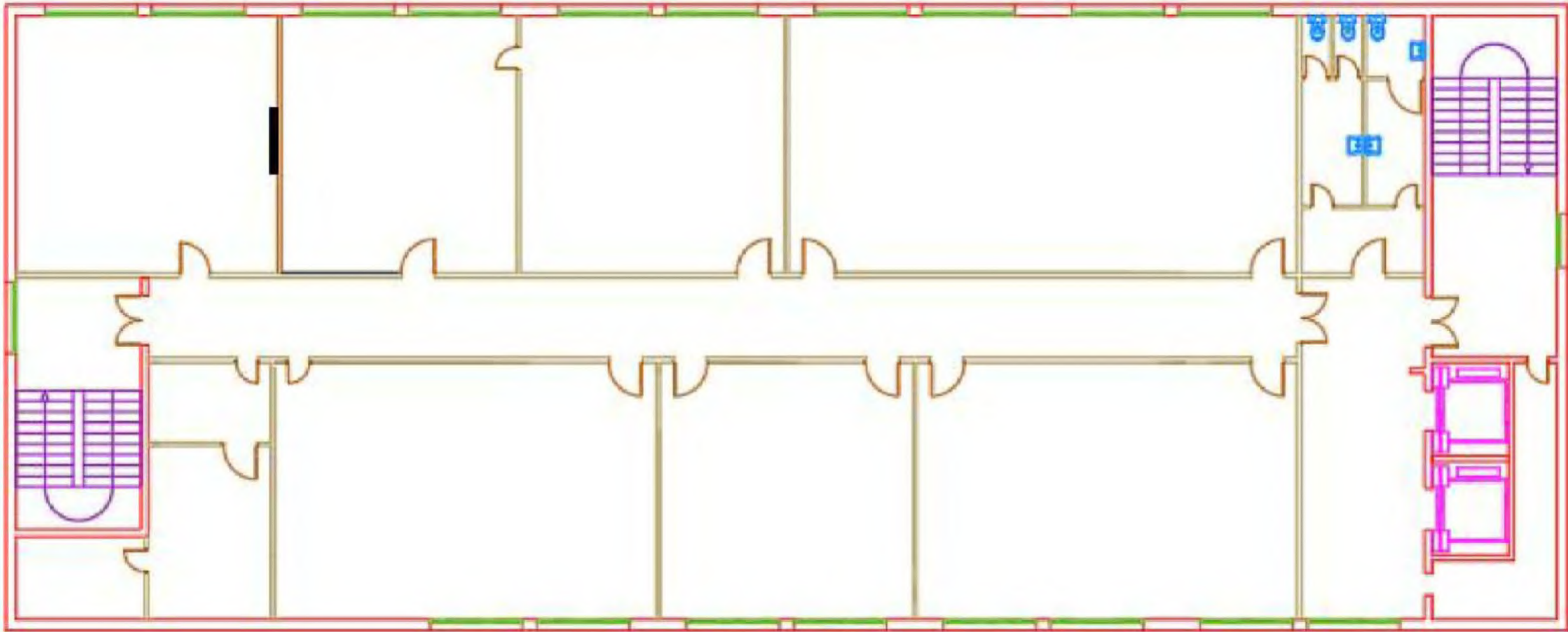

Les plans sont la propriété de Sherp'Accès. Ils ne peuvent être communiqués à des tiers sans autorisation écrite de notre part. Les cotations indiquées sont données à titre indicatif. Les entreprises doivent procéder à la vérification des côtes afin d'établir les plans d'exécution.

	Nancy Charlemagne Mise en Accessibilité Plan 7 ème Etage Université de Lorraine - Site Nancy Charlemagne		Echelle 1/250 ème	Etat Existant	
--	--	--	----------------------	---------------	--

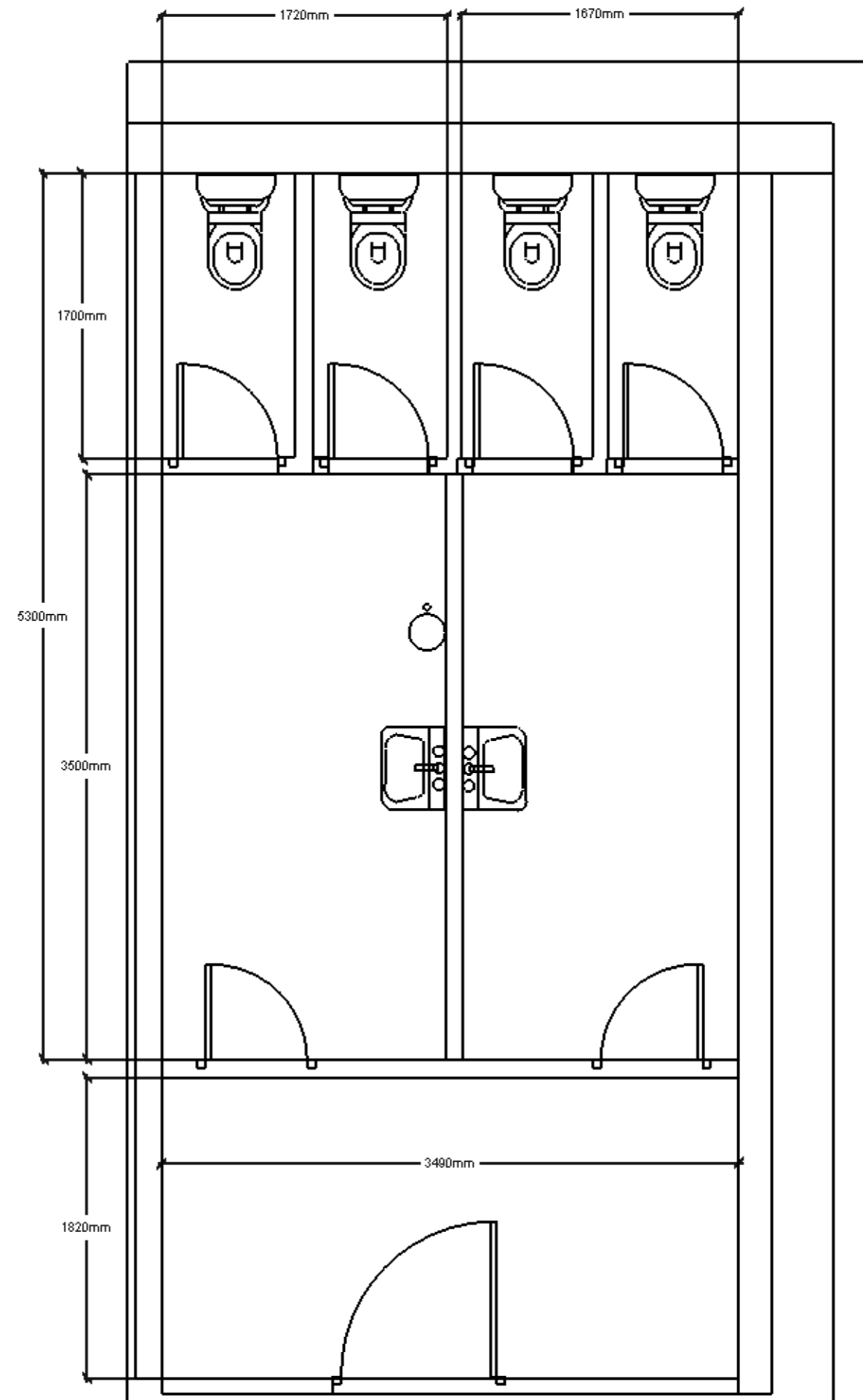

Les plans sont la propriété de Sherp'Accès. Ils ne peuvent être communiqués à des tiers sans autorisation écrite de notre part. Les cotations indiquées sont données à titre indicatif. Les entreprises doivent procéder à la vérification des côtes afin d'établir les plans d'exécution.

	Nancy Charlemagne Mise en Accessibilité Sanitaire 7 ^{ème} Etage Université de Lorraine - Site Nancy Charlemagne		Echelle 1 / 50 ^{ème}	Etat Existant	
--	--	--	----------------------------------	---------------	--

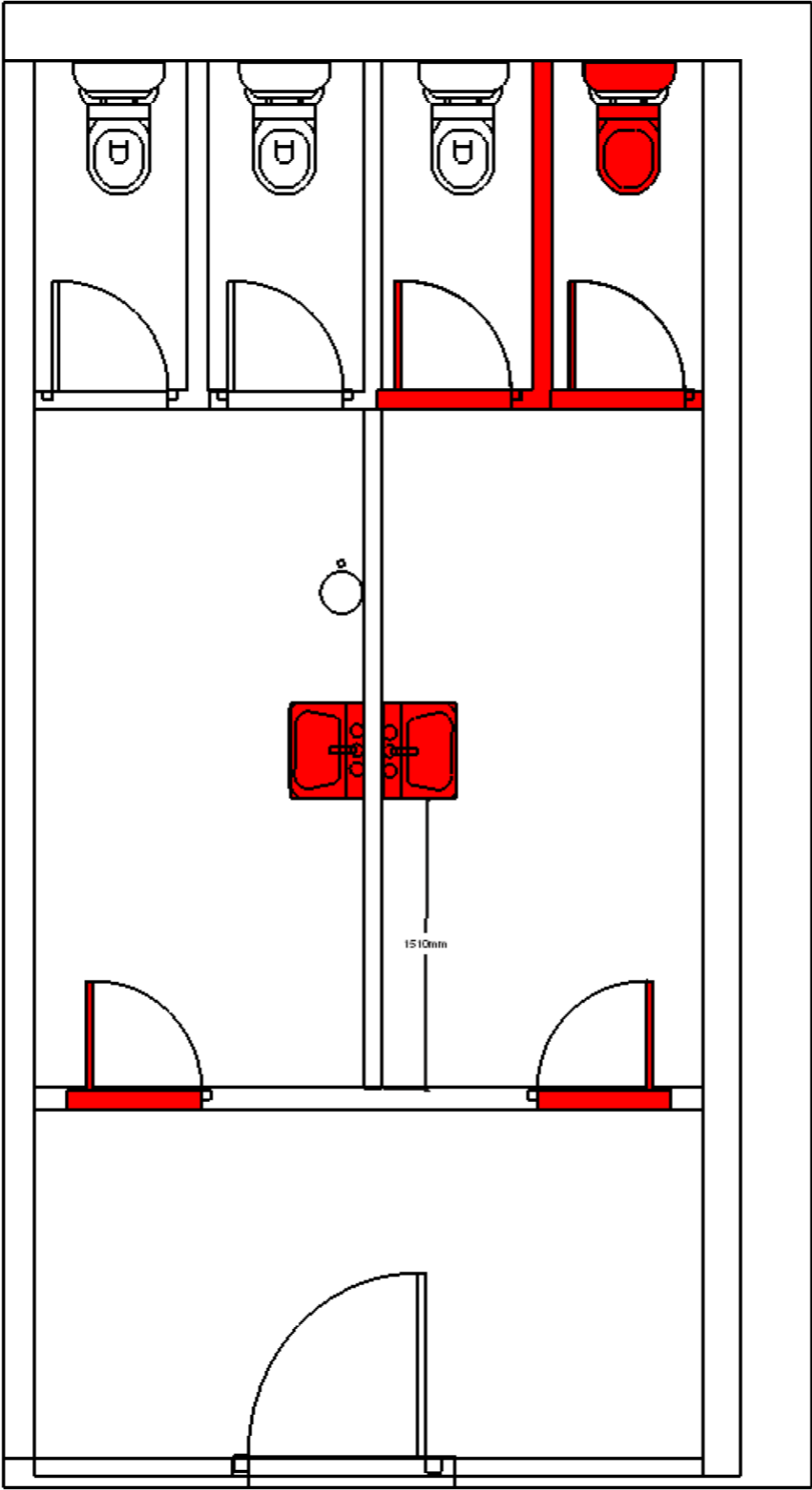

Les plans sont la propriété de Sherp'Accès. Ils ne peuvent être communiqués à des tiers sans autorisation écrite de notre part. Les cotations indiquées sont données à titre indicatif. Les entreprises doivent procéder à la vérification des côtes afin d'établir les plans d'exécution.

	Nancy Charlemagne Mise en Accessibilité Sanitaire 7ème Etage Université de Lorraine - Site Nancy Charlemagne		Echelle 1 / 50ème	Etat Existant - Dépose	
--	--	--	----------------------	------------------------	--

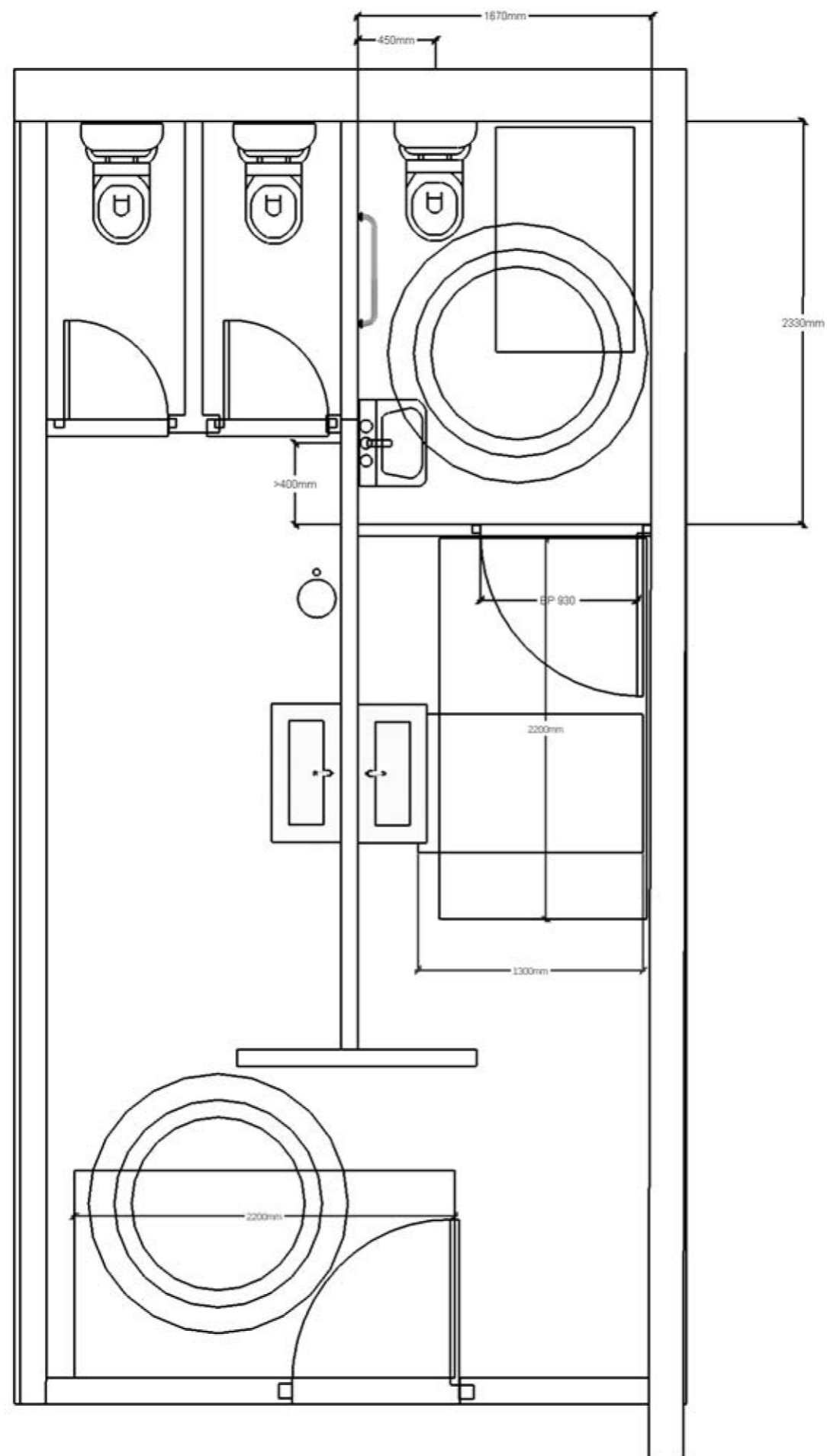

Les plans sont la propriété de Sherp'Accès. Ils ne peuvent être communiqués à des tiers sans autorisation écrite de notre part. Les cotations indiquées sont données à titre indicatif. Les entreprises doivent procéder à la vérification des côtes afin d'établir les plans d'exécution.

	<p>Nancy Charlemagne Mise en Accessibilité Sanitaire 7^{ème} Etage Université de Lorraine - Site Nancy Charlemagne</p>		<p>Echelle 1 / 50^{ème}</p>	<p>Etat Projeté</p>	
--	--	--	---	---------------------	--

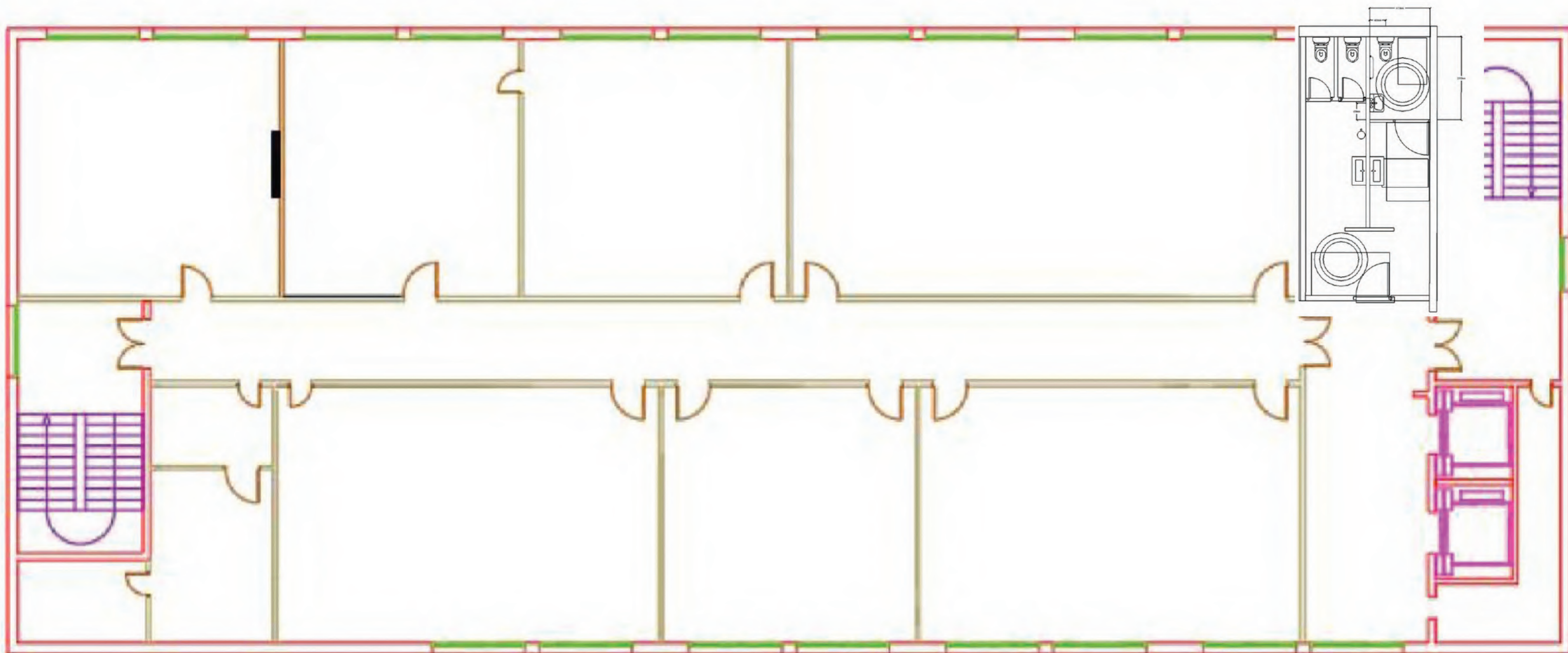

Les plans sont la propriété de Sherp'Accès. Ils ne peuvent être communiqués à des tiers sans autorisation écrite de notre part. Les cotations indiquées sont données à titre indicatif. Les entreprises doivent procéder à la vérification des côtes afin d'établir les plans d'exécution.

	Nancy Charlemagne Mise en Accessibilité Plan 7 ème Etage Université de Lorraine - Site Nancy Charlemagne		Echelle 1/250 ème	Etat Projeté	
--	--	--	----------------------	--------------	--

Fiche Travaux

Schéma de pose éléments sanitaire

Détail cuvette

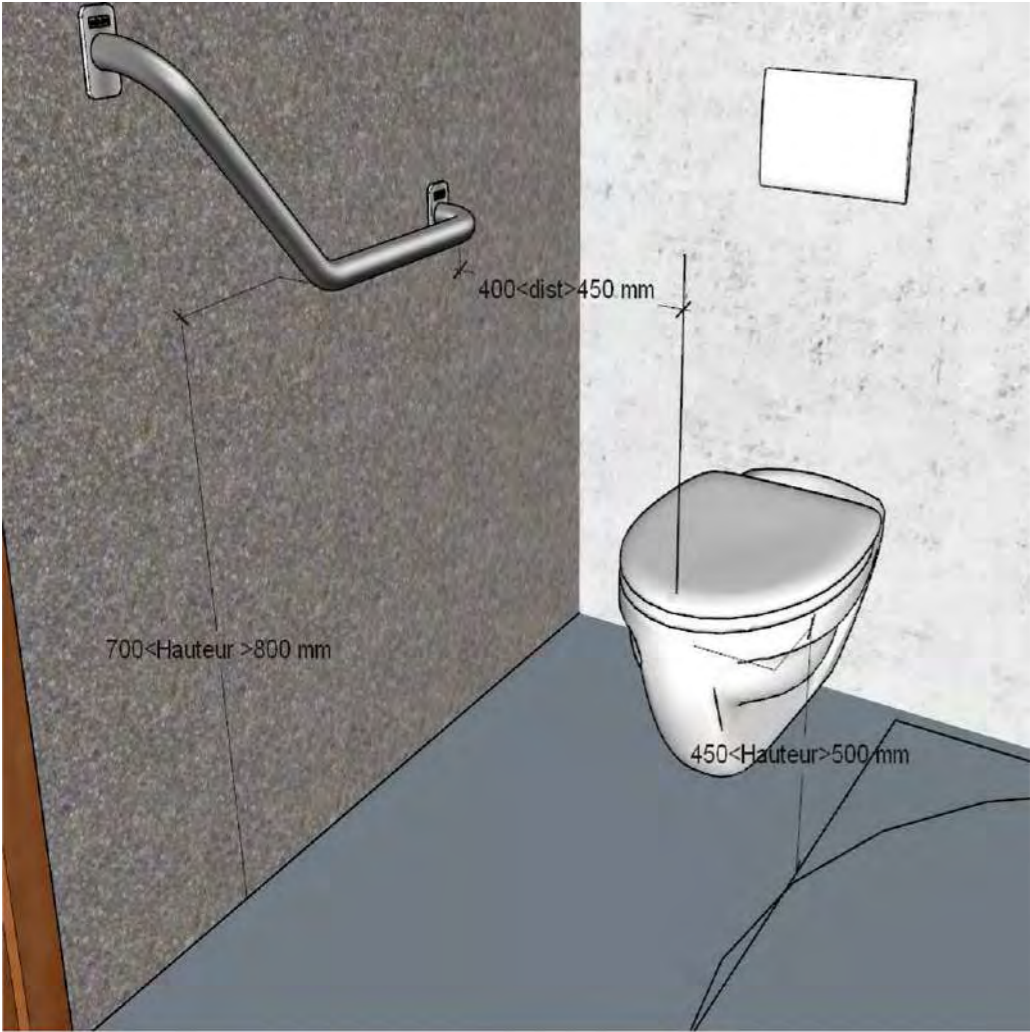

Détail Lavabo



Détail Lave main

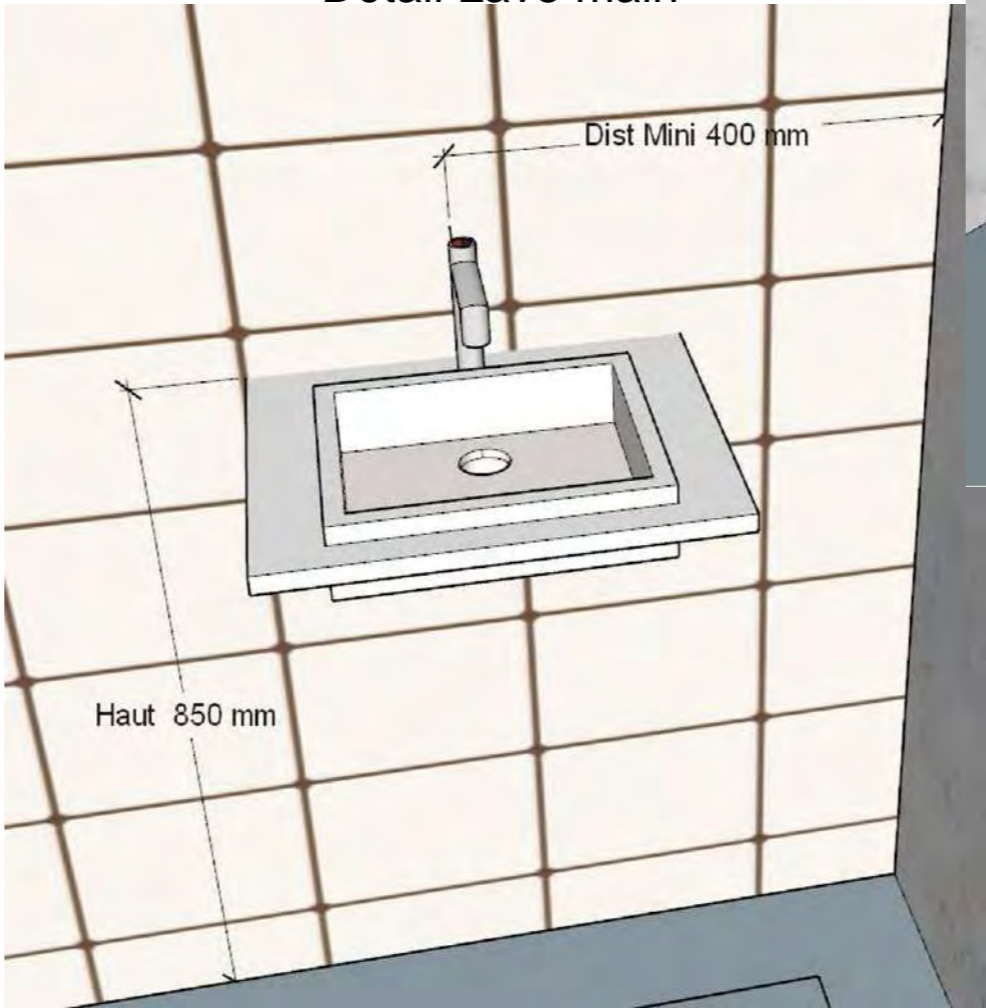

Les plans sont la propriété de Sherp'Accès. Ils ne peuvent être communiqués à des tiers sans autorisation écrite de notre part. Les cotations indiquées sont données à titre indicatif. Les entreprises doivent procéder à la vérification des côtes afin d'établir les plans d'exécution.

 UNIVERSITÉ DE LORRAINE	Projet : Site : Version : Contact :	Principe de pose des différents éléments sanitaire Campus Charlemagne - Nancy	 SHERP'ACCÈS	Début des travaux : Fin des travaux : Durée des travaux : Facture établie suite PV de réception	Signature Entreprise :	Signature MOE :
---	--	---	--	--	------------------------	-----------------

Fiche Travaux

Schéma de principe Sécurisation Escalier

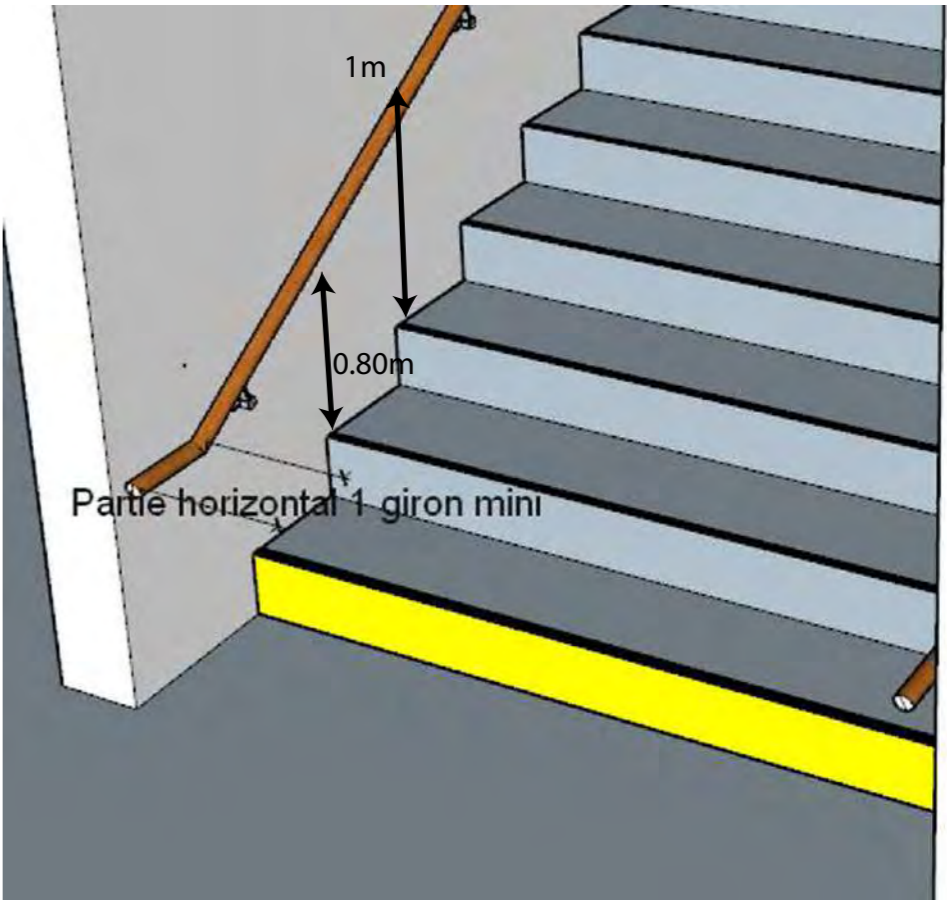
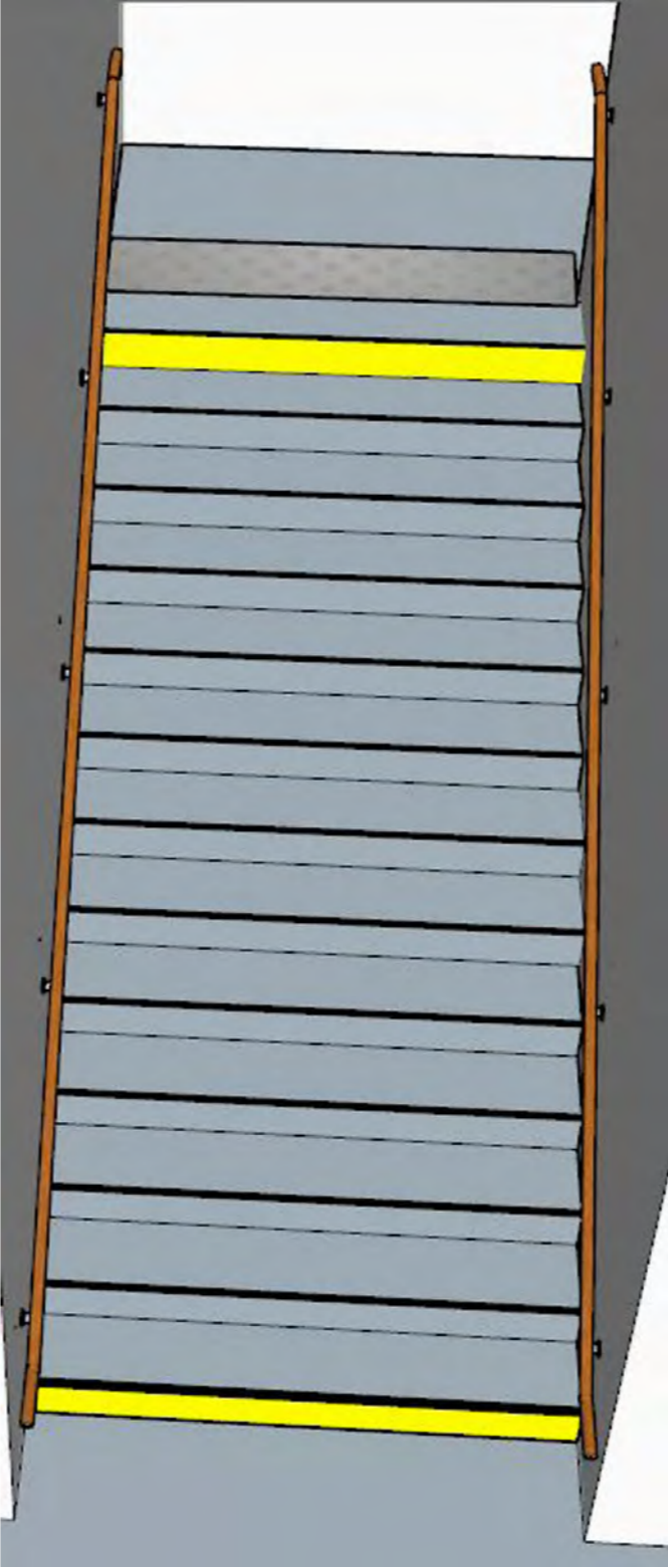
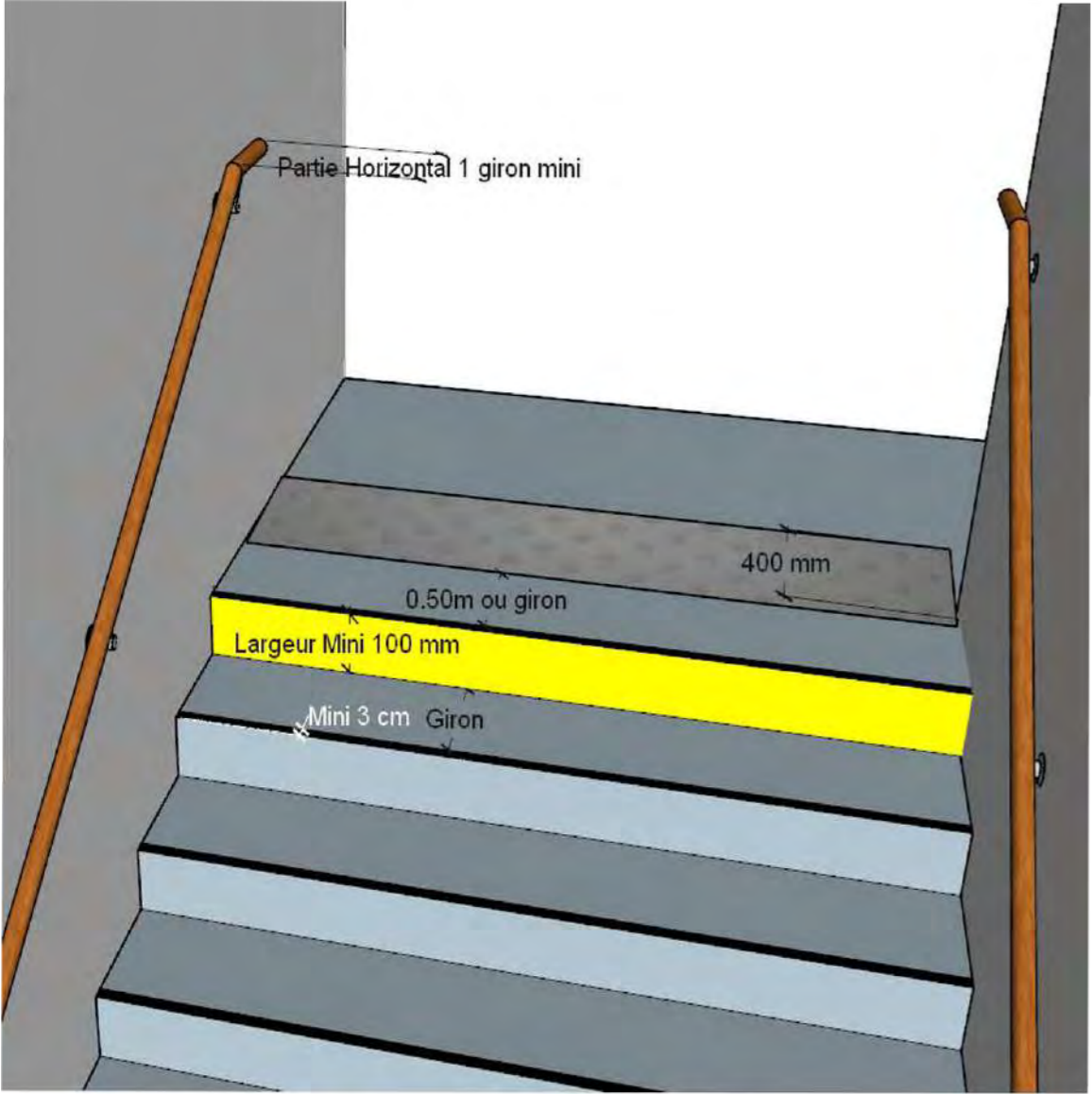

Les plans sont la propriété de Sherp'Accès. Ils ne peuvent être communiqués à des tiers sans autorisation écrite de notre part. Les cotations indiquées sont données à titre indicatif. Les entreprises doivent procéder à la vérification des côtes afin d'établir les plans d'exécution.

	Projet : Site : Version : Contact :	Principe de sécurisation d'un escalier Campus Charlemagne - Nancy		Début des travaux : Fin des travaux : Durée des travaux : Facture établie suite PV de réception	Signature Entreprise :	Signature MOE :
--	--	--	---	--	------------------------	-----------------